



**LÍMITES**

- DELIMITACIÓN DEL TÉRMINO MUNICIPAL
- DELIMITACIÓN DEL ÁMBITO DEL P.E.C.H. "Camino de Santiago"
- DELIMITACIÓN DEL CONJUNTO HISTÓRICO "Camino de Santiago"
- TRAZADO "Camino de Santiago"
- ○ ○ ○ ○ ○ ○ ○ ○ ○ TRAZADO DESAPARECIDO
- DELIMITACIÓN DEL SUELO URBANO

Base: Dirección General de Catastro



Documento Informativo Fase: Aprobación Inicial SEPTIEMBRE 2014

**ITERO DE LA VEGA (PALENCIA)**  
**MODIFICACIÓN PUNTUAL DE LAS N.N.U.U. Y PLAN ESPECIAL DE PROTECCIÓN DEL CONJUNTO HISTÓRICO "CAMINO DE SANTIAGO"**

Núcleo: Ibero de la Vega

**PLANOS de INFORMACIÓN**  
**DELIMITACIÓN DEL PLAN ESPECIAL DE PROTECCIÓN**  
 Ambito Municipal

Escala: 1:10.000 0 500 1.000 m N

AN-I.1-DELIMITACIÓN PECH 057

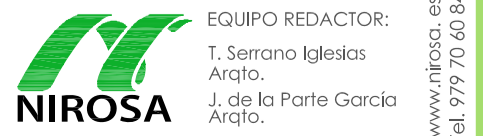

Plano Nº **PI\_1.1**

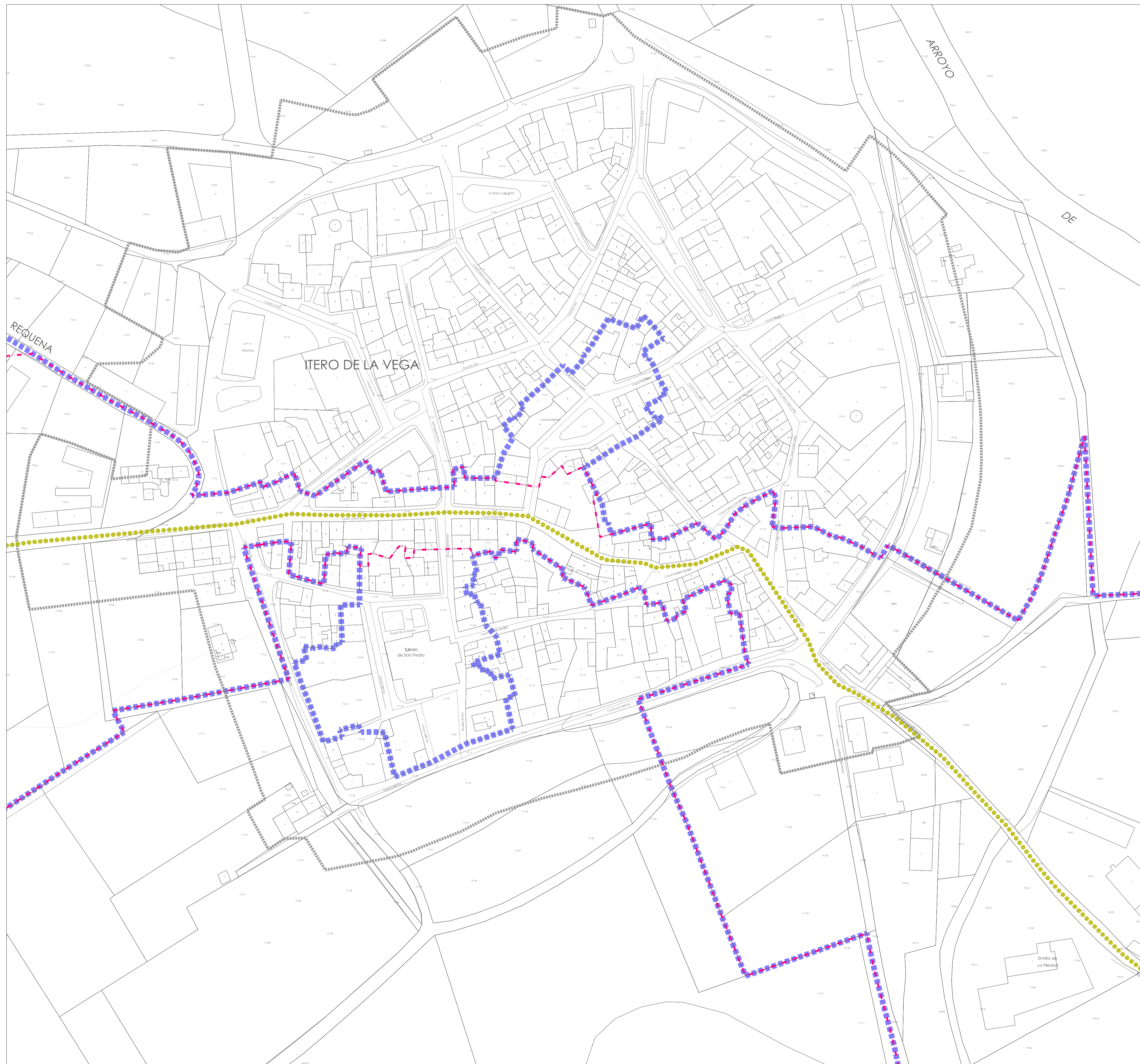

- LÍMITES**
- ■ ■ ■ ■ DELIMITACIÓN DEL ÁMBITO DEL P.E.C.H. "Camino de Santiago"
  - - - - - DELIMITACIÓN DEL CONJUNTO HISTÓRICO "Camino de Santiago"
  - ● ● ● ● TRAZADO DEL "Camino de Santiago"
  - ..... DELIMITACIÓN DEL SUELO URBANO
- Base: Dirección General de Catastro

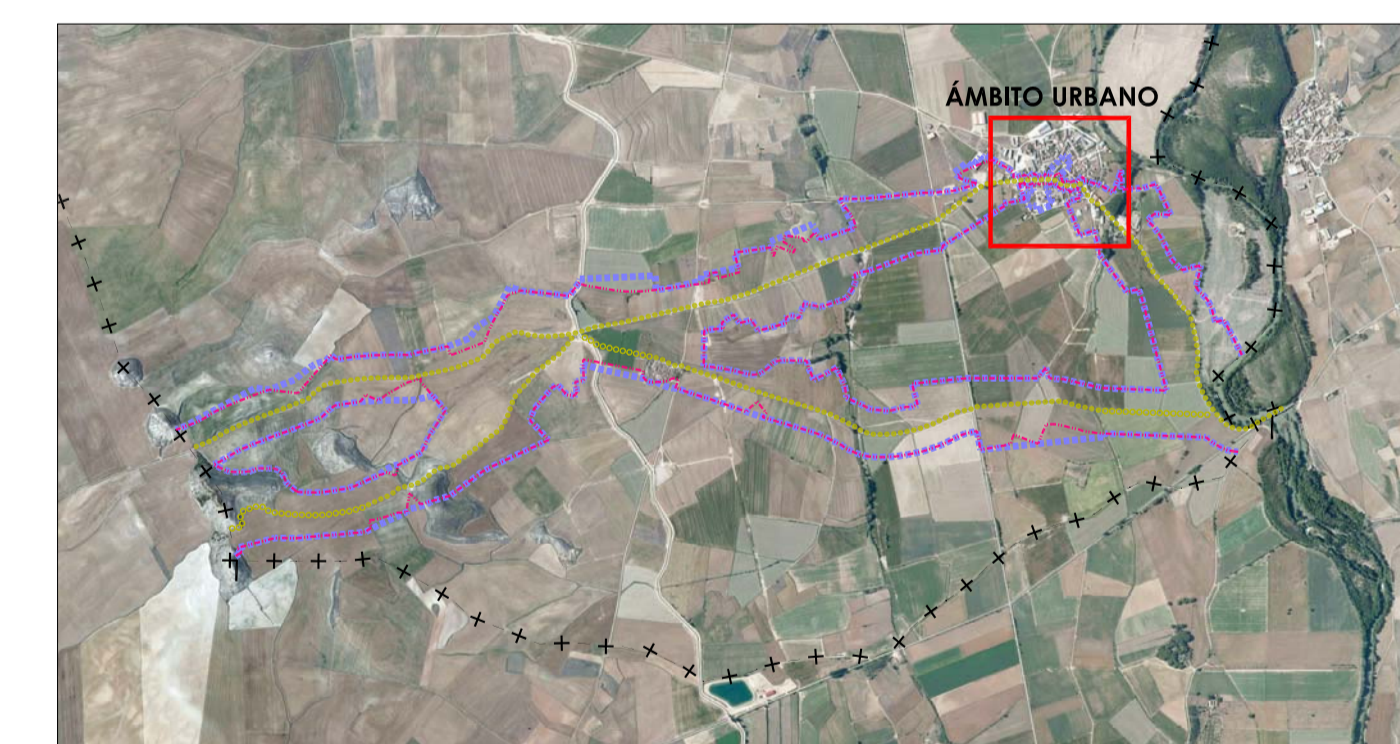

Documento Informativo Fase: Aprobación Inicial SEPTIEMBRE 2014

## ITERO DE LA VEGA (PALENCIA)

### MODIFICACIÓN PUNTUAL DE LAS N.N.U.U. Y PLAN ESPECIAL DE PROTECCIÓN DEL CONJUNTO HISTÓRICO "CAMINO DE SANTIAGO"

Núcleo: Iteiro de la Vega

PLANOS de INFORMACIÓN  
**DELIMITACIÓN DEL PLAN ESPECIAL DE PROTECCIÓN**  
 Ámbito Urbano

Escala: 1:1.000

<p>AYUNTAMIENTO DE ITERO DE LA VEGA</p>	<p>EQUIPO REDACTOR: T. Serrano Iglesias Arqto. J. de la Parte García Arqto.</p>	<p>Plano Nº</p> <h1 style="font-size: 2em;">PI_1.2</h1>
---	---	---

ANH-2-DELIMITACIÓN PECH-URB-1057

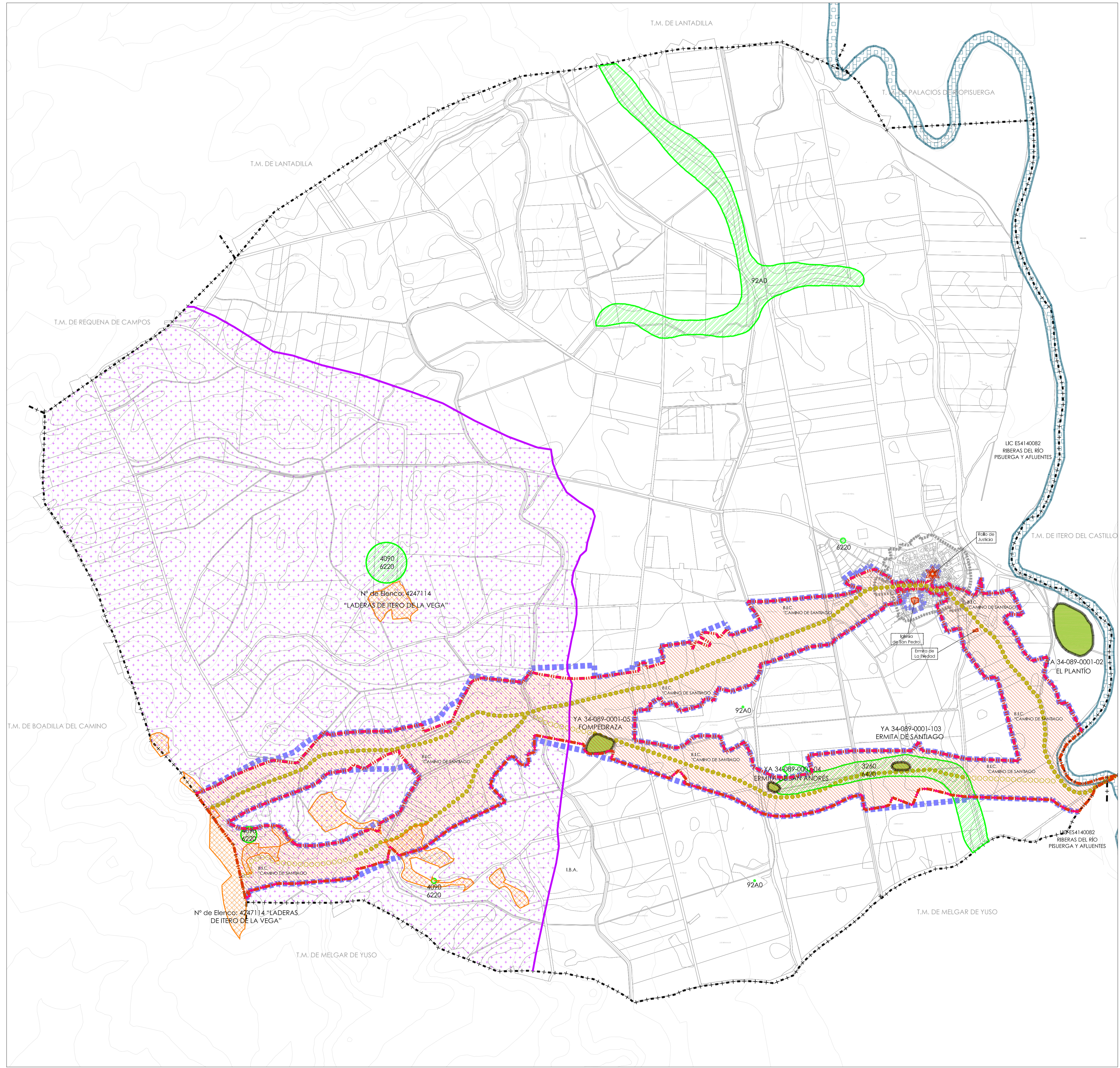

**LÍMITES**

- +---+---+ DELIMITACIÓN DEL TÉRMINO MUNICIPAL
- DELIMITACIÓN DEL ÁMBITO DEL P.E.C.H. "Camino de Santiago"
- +---+ DELIMITACIÓN DEL CONJUNTO HISTÓRICO "Camino de Santiago"
- TRAZADO "Camino de Santiago"
- ○ ○ ○ ○ ○ TRAZADO DESAPARECIDO
- DELIMITACIÓN DEL SUELO URBANO

**PATRIMONIO PAISAJÍSTICO Y NATURAL**

- LIC LUGAR DE IMPORTANCIA COMUNITARIA
- HÁBITAT HÁBITAT DE INTERÉS COMUNITARIO
- I.B.A. IMPORTANT BIRD AREA
- TERRENOS CONSORCIADOS

**PATRIMONIO CULTURAL**

**ÁMBITO SUPRAMUNICIPAL**

- BIC BIEN DE INTERÉS CULTURAL: Delimitación del Entorno de Protección del "Camino de Santiago"

**ÁMBITO MUNICIPAL**

- ★ BIC BIEN DE INTERÉS CULTURAL (Decl. genérica: Rollo)
- EIL ELEMENTO DE INTERÉS LOCAL
- YA YACIMIENTO ARQUEOLÓGICO

Base: Dirección General de Catastro



Documento Informativo Fase: Aprobación Inicial SEPTIEMBRE 2014

**IBERO DE LA VEGA (PALENCIA)**  
**MODIFICACIÓN PUNTUAL DE LAS N.N.U.U.**  
**Y PLAN ESPECIAL DE PROTECCIÓN**  
**DEL CONJUNTO HISTÓRICO "CAMINO DE SANTIAGO"**

Núcleo: Ibero de la Vega

**PLANOS de INFORMACIÓN**  
**PATRIMONIO PAISAJÍSTICO Y CULTURAL**  
**Ámbito Municipal**

Escala: 1:10.000 0 500 1.000 m

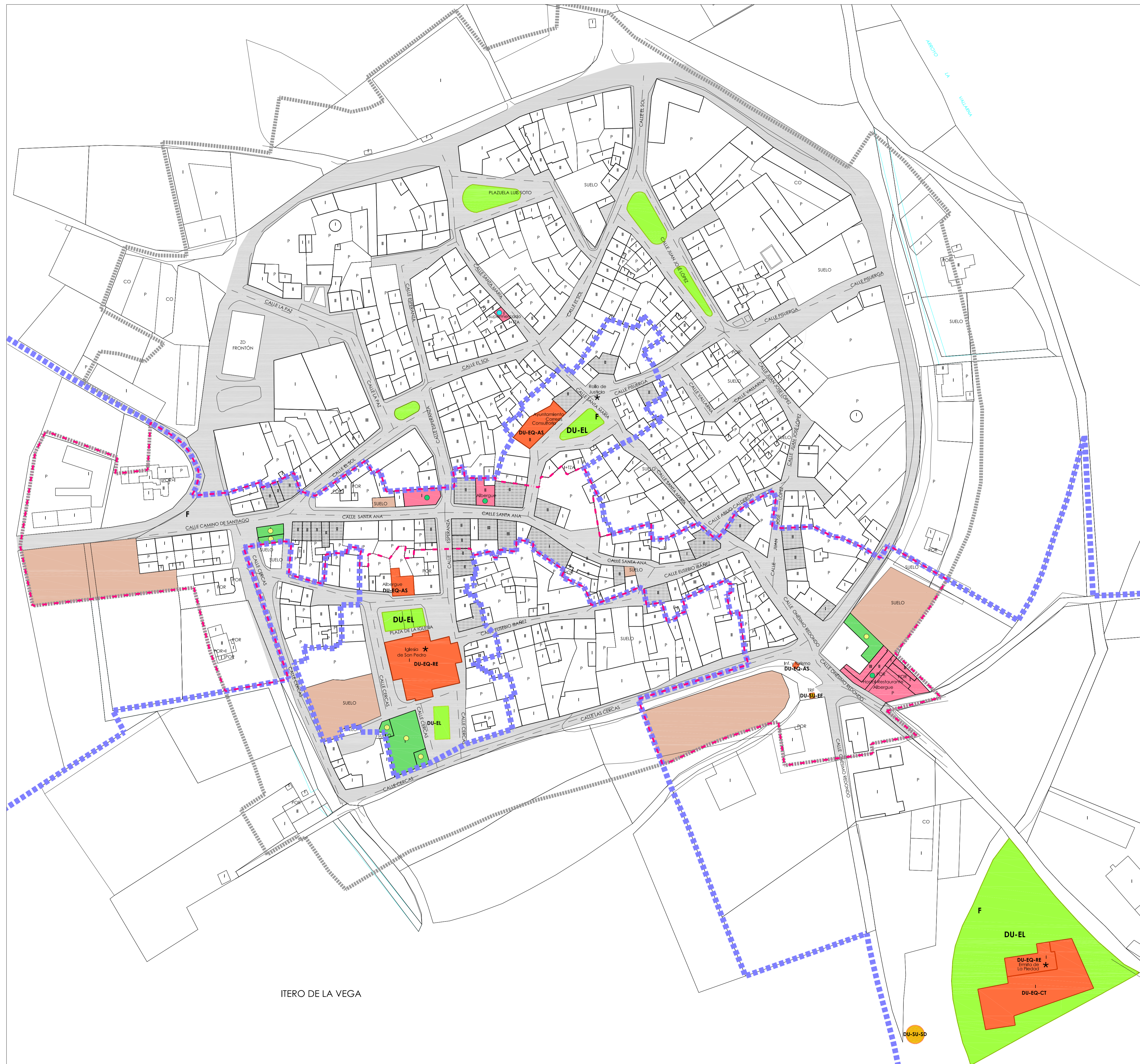

ITERO DE LA VEGA

**LÍMITES**

- DELIMITACIÓN DEL ÁMBITO DEL P.E.C.H. "Camino de Santiago"
- DELIMITACIÓN DEL CONJUNTO HISTÓRICO "Camino de Santiago"
- DELIMITACIÓN DEL SUELO URBANO

**USOS SINGULARES DEL SUELO Y LA EDIFICACIÓN**

F FUENTE

**DOTACIONES URBANÍSTICAS**

<b>DU-VP</b> VÍAS PÚBLICAS CALLE Y PLAZAS	<b>DU-EL</b> ESPACIOS LIBRES
<b>DU-SU</b> SERVICIOS URBANOS	<b>DU-EQ</b> EQUIPAMIENTOS
<b>DU-SU-AA</b> ABASTECIMIENTO DE AGUA POTABLE	<b>DU-EQ-AS</b> ADMINISTRATIVO Y SERVICIOS
<b>DU-SU-SD</b> SANEAMIENTO Y DEPURACIÓN	<b>DU-EQ-RE</b> RELIGIOSO
<b>DU-SU-EE</b> ENERGÍA ELÉCTRICA	<b>DU-EQ-CT</b> CEMENTERIO
	<b>DU-EQ-SA</b> SANITARIO-ASISTENCIAL
	<b>DU-EQ-DE</b> DEPORTIVO-RECREATIVO

**CARACTERÍSTICAS DE LA EDIFICACIÓN**

**ALTURAS**

|| NÚMERO DE PLANTAS

**PATRIMONIO CULTURAL**

\* ELEMENTO DE INTERÉS LOCAL

**USOS GENERALES DEL SUELO Y LA EDIFICACIÓN**

**USOS GLOBALES**

- RESIDENCIAL / ALMACENES VINCULADOS
- R. TRADICIONAL
- TERCIARIO
- HOSTELERO
- SERVICIOS
- AGROPECUARIO
- NAVES Y ALMACENES
- SOLARES



Documento Informativo Fase: Aprobación Inicial SEPTIEMBRE 2014

**ITERO DE LA VEGA (PALENCIA)**  
**MODIFICACIÓN PUNTUAL DE LAS N.N.U.U.**  
**Y PLAN ESPECIAL DE PROTECCIÓN**  
**DEL CONJUNTO HISTÓRICO "CAMINO DE SANTIAGO"**

Núcleo: Iteiro de la Vega

**PLANOS de INFORMACIÓN**  
**USOS DEL SUELO**  
**Ámbito Urbano**

Escala: 1:1.000







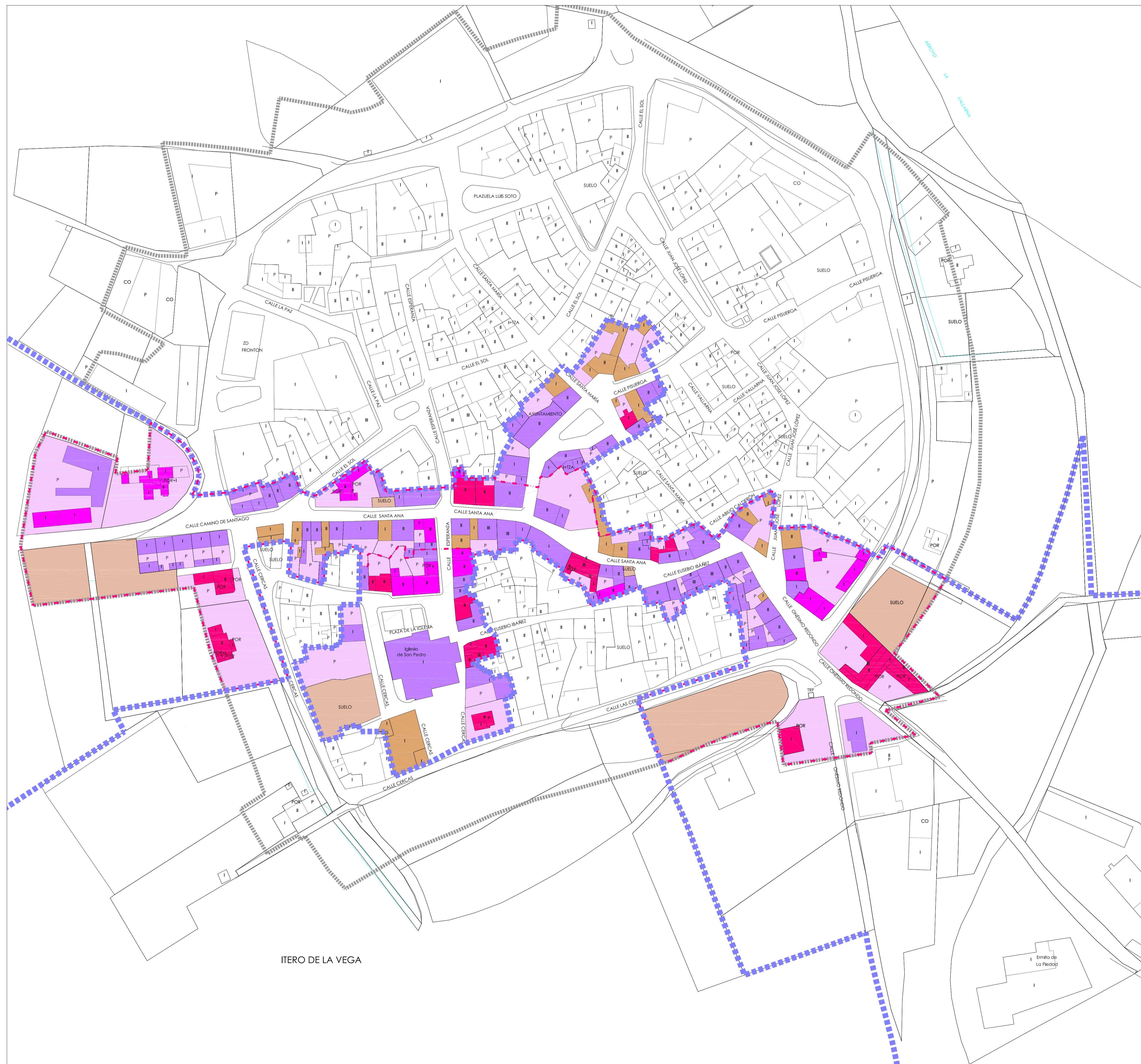

**LÍMITES**

- ■ ■ ■ ■ DELIMITACIÓN DEL ÁMBITO DEL P.E.C.H. "Camino de Santiago"
- ■ ■ ■ ■ DELIMITACIÓN DEL CONJUNTO HISTÓRICO "Camino de Santiago"
- ■ ■ ■ ■ DELIMITACIÓN DEL SUELO URBANO

**ESTADO DE LA EDIFICACIÓN**

- BUENO
- ACEPTABLE
- REGULAR
- MALO
- RUINA

**OCUPACIÓN DEL ESPACIO URBANO**

- SOLAR LIBRE
- PATIO



Documento Informativo Fase: Aprobación Inicial SEPTIEMBRE 2014

**ITERO DE LA VEGA (PALENCIA)**  
**MODIFICACIÓN PUNTUAL DE LAS N.N.U.U.**  
**Y PLAN ESPECIAL DE PROTECCIÓN**  
**DEL CONJUNTO HISTÓRICO "CAMINO DE SANTIAGO"**

Núcleo: Itero de la Vega

PLANOS de INFORMACIÓN  
**ESTADO DE LA EDIFICACIÓN**  
 Ámbito Urbano

Escala: 1:1.000 0 50 100 m





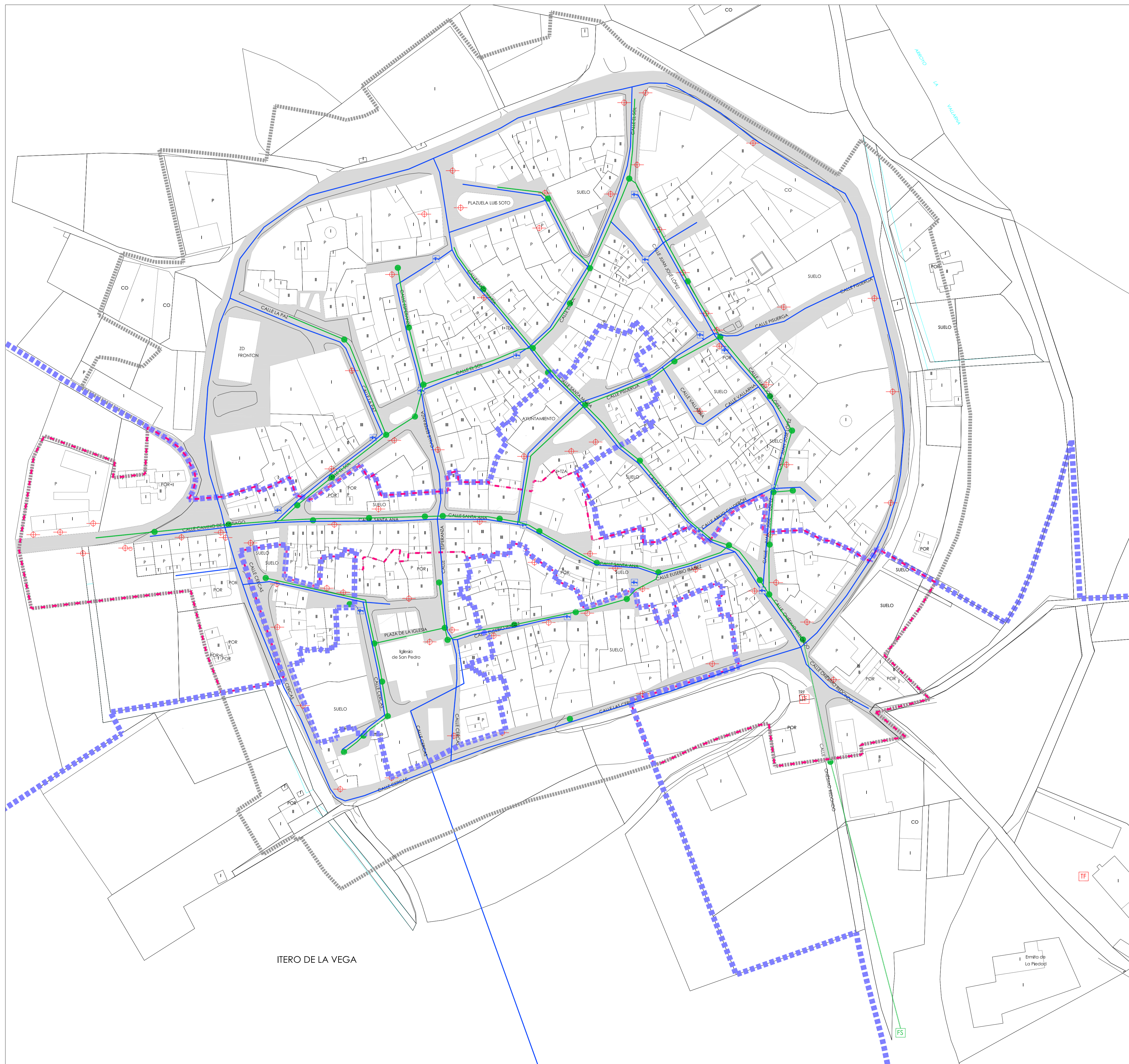

**LÍMITES**

- DELIMITACIÓN DEL ÁMBITO DEL P.E.C.H. "Camino de Santiago"
- · — · — DELIMITACIÓN DEL CONJUNTO HISTÓRICO "Camino de Santiago"
- DELIMITACIÓN DEL SUELO URBANO

**INFRAESTRUCTURAS Y SERVICIOS URBANOS**

**CAPTACIÓN Y ABASTECIMIENTO DE AGUA**

- DU-SU-AA
- ⊙ CAPTACIÓN/POTABILIZADORA
  - ⊖ DEPÓSITO
  - ⊕ POZO
  - ⊕ BOCA DE RIEGO
  - CONDUCCIÓN

**SANEAMIENTO Y DEPURACIÓN**

- DU-SU-SD
- FS FOSA SÉPTICA
  - POZO DE REGISTRO
  - COLECTOR

**ENERGÍA ELÉCTRICA Y ALUMBRADO / TELECOMUNICACIONES**

- DU-SU-EA
- TF TRANSFORMADOR
  - ⊕ PUNTO DE LUZ
  - ⊕ POSTE DE TELÉFONO

**ESTRUCTURA VIARIA**

- DU-VI
- RED VIARIA



Documento Informativo Fase: Aprobación Inicial SEPTIEMBRE 2014

**ITERO DE LA VEGA (PALENCIA)**  
**MODIFICACIÓN PUNTUAL DE LAS N.N.U.U.**  
**Y PLAN ESPECIAL DE PROTECCIÓN**  
**DEL CONJUNTO HISTÓRICO "CAMINO DE SANTIAGO"**

Núcleo: Ibero de la Vega

PLANOS de INFORMACIÓN  
**INFRAESTRUCTURAS**  
 Ámbito Urbano

Escala: 1:1.000 0 50 100 m N

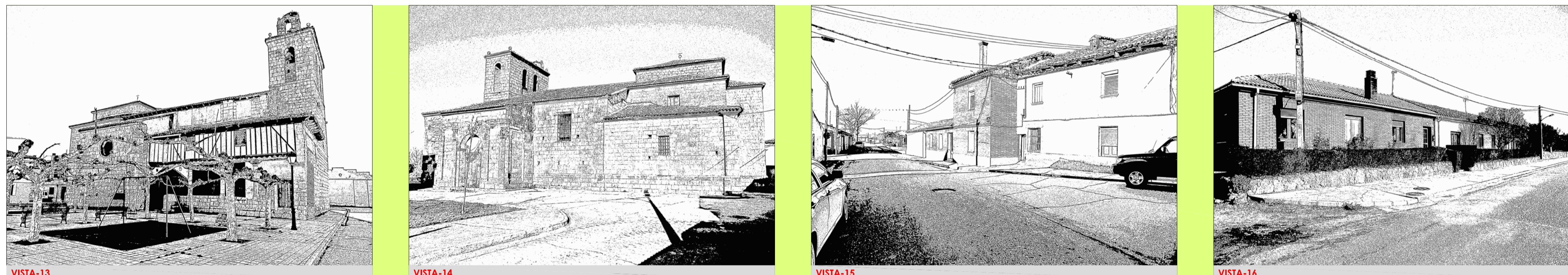
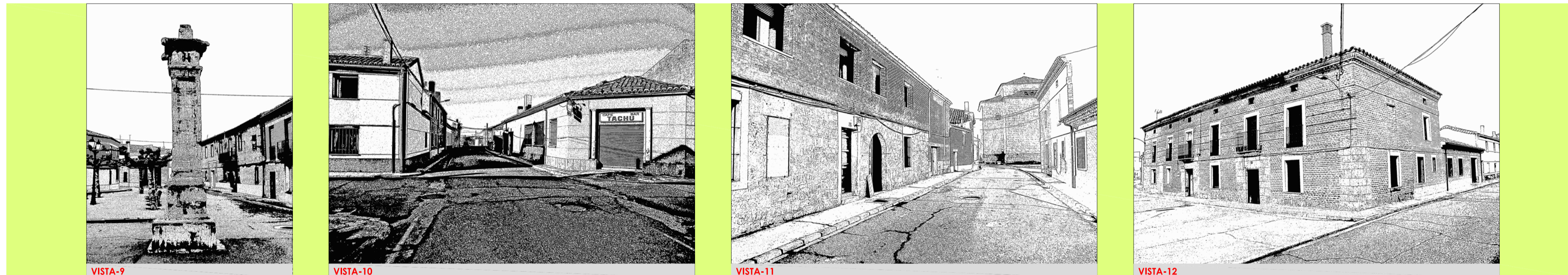
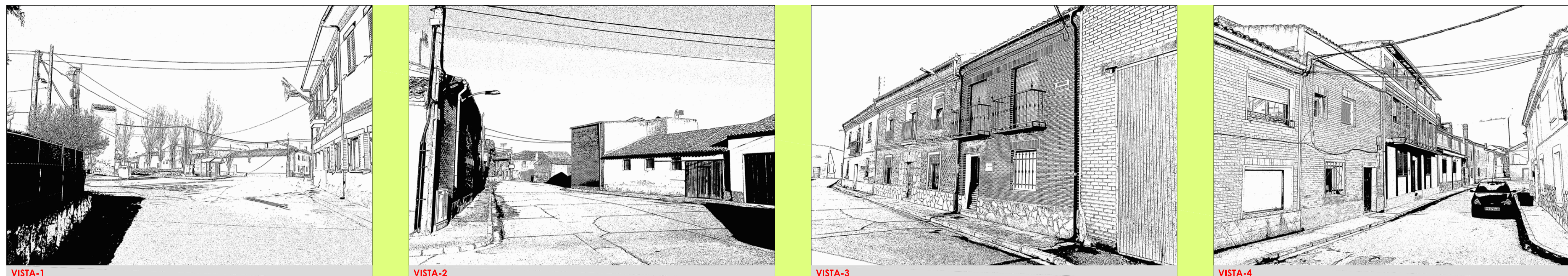

**LÍMITES**

- ■ ■ ■ ■ DELIMITACIÓN DEL ÁMBITO DEL P.E.C.H. "Camino de Santiago"
- · — · — · DELIMITACIÓN DEL CONJUNTO HISTÓRICO "Camino de Santiago"
- ..... DELIMITACIÓN DEL SUELO URBANO

**UBICACIÓN DE VISTAS**



UBICACIÓN

1 N° DE VISTA



Documento Informativo Fase: Aprobación Inicial SEPTIEMBRE 2014

**ITERO DE LA VEGA (PALENCIA)**

**MODIFICACIÓN PUNTUAL DE LAS N.N.U.U. Y PLAN ESPECIAL DE PROTECCIÓN DEL CONJUNTO HISTÓRICO "CAMINO DE SANTIAGO"**

Núcleo: Iteiro de la Vega

PLANOS de INFORMACIÓN

VISTAS  
Ámbito Urbano

Escala: 1:1.000 0 50 100 m N

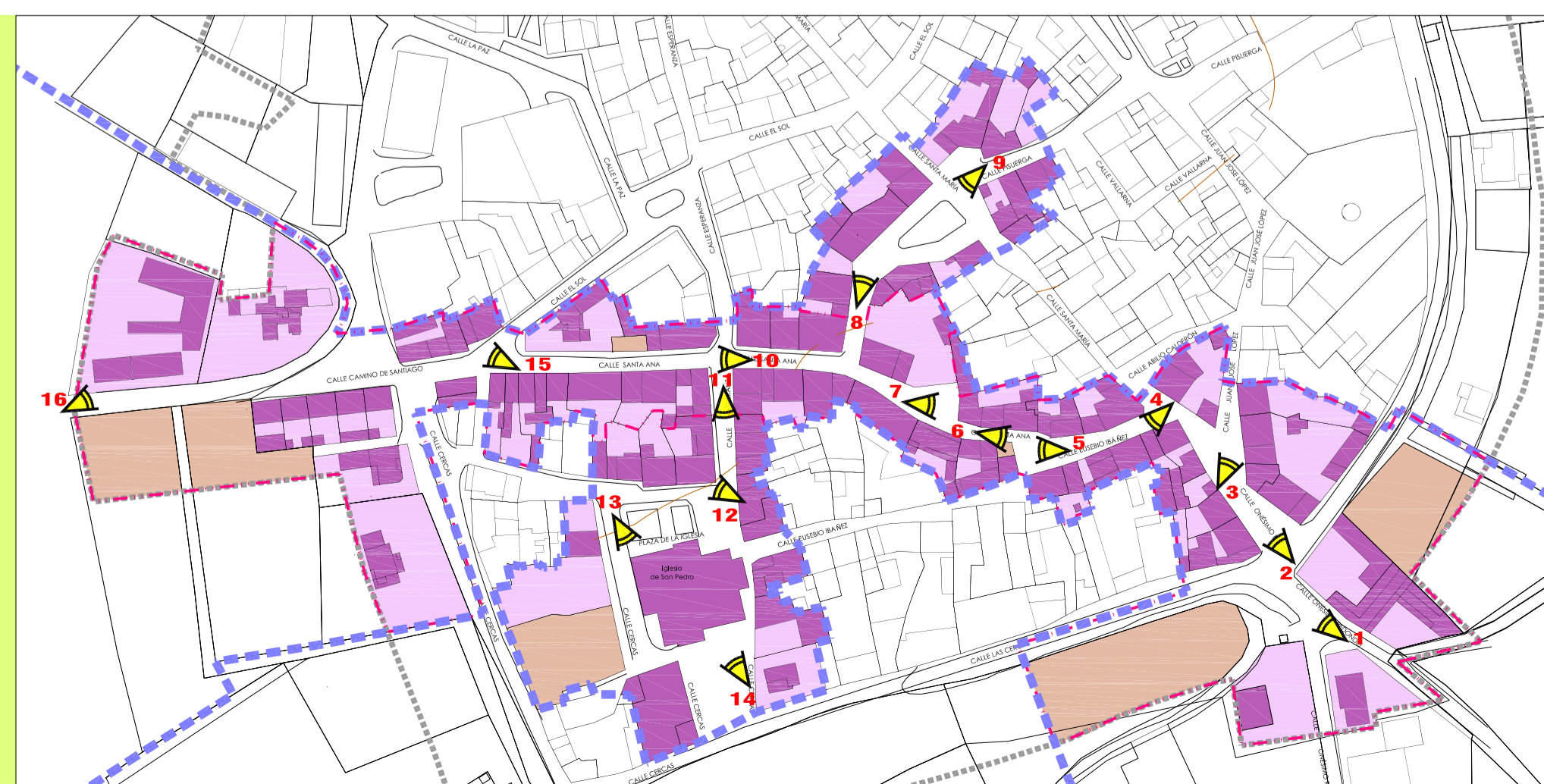

- 1.- VISTA DE ENTRADA AL CASCO URBANO DESDE EL SURESTE
- 2.- VISTA DESDE CALLE ONÉSIMO REDONDO
- 3.- VISTA DEL CASERÍO DESDE CALLE JUAN JOSÉ LÓPEZ
- 4.- VISTA DESDE CALLE EUSEBIO IBÁÑEZ
- 5.- VISTA DE CALLE SANTA ANA
- 6.- VISTA DE PLAZA DE LA VIRGEN MARÍA
- 7.- VISTA DEL ROLLO HACIA LA PLAZA
- 8.- VISTA HACIA EL ESTE DE LA CALLE SANTA ANA
- 9.- VISTA DE CALLE SANTA ANA
- 10.- VISTA DE CALLE ESPERANZA HACIA LA IGLESIA
- 11.- VISTA DEL LATERAL NORTE DE LA IGLESIA DE SAN PEDRO
- 12.- VISTA DEL LATERAL SUR DE LA IGLESIA DE SAN PEDRO
- 13.- VISTA DE EDIFICACIONES EN PZA. DE LA IGLESIA
- 14.- VISTA TRAMO FINAL CALLE SANTA ANA
- 15.- VISTA C/SANTA ANA-C/EUSEBIO IBÁÑEZ

AN-3.8 VISTAS-1027



Plano N°  
**PI\_3.8**



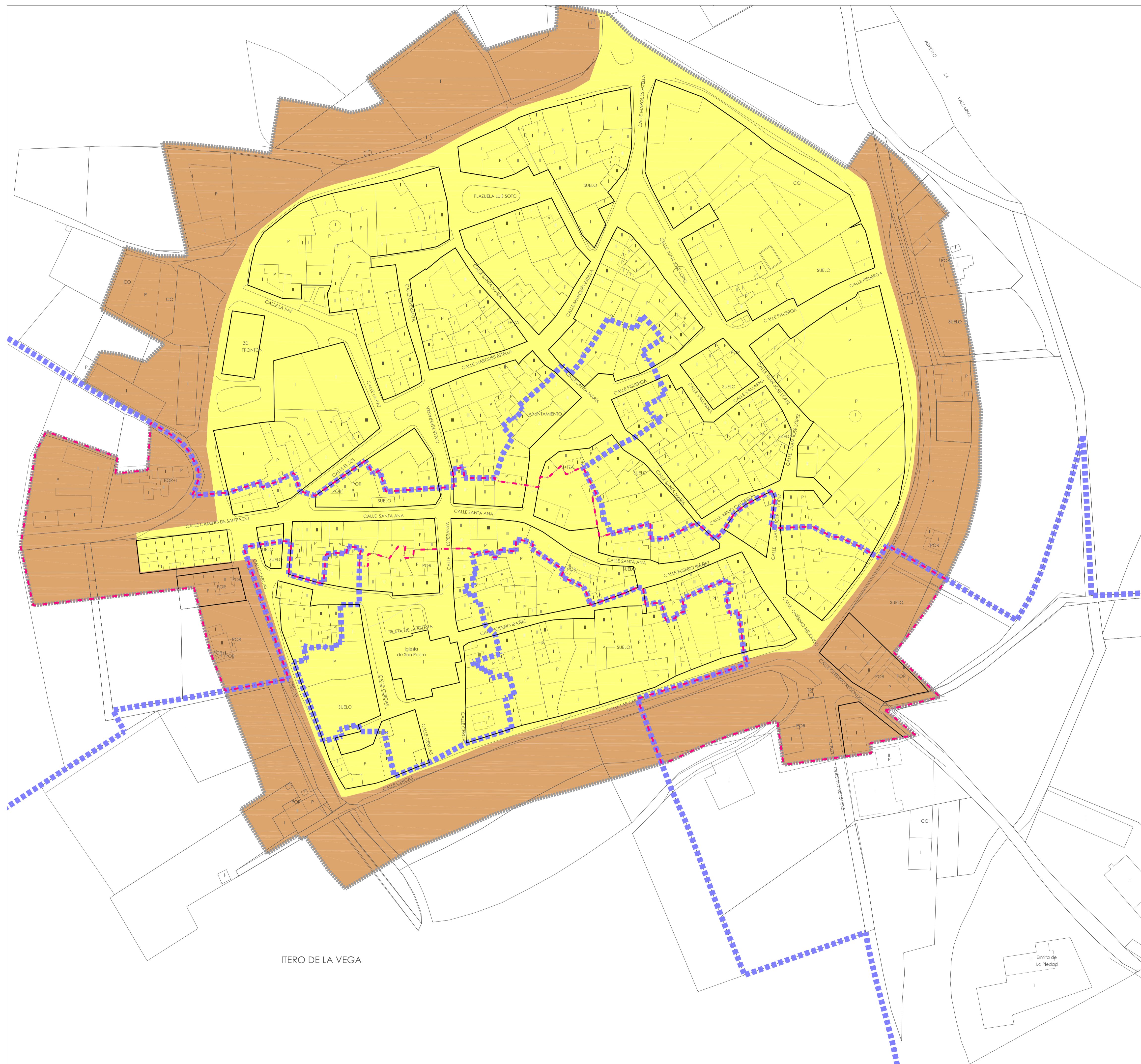

**LÍMITES**

- ■ ■ ■ ■ DELIMITACIÓN DEL ÁMBITO DEL P.E.C.H. "Camino de Santiago"
- ■ ■ ■ ■ DELIMITACIÓN DEL CONJUNTO HISTÓRICO "Camino de Santiago"
- ■ ■ ■ ■ DELIMITACIÓN DEL SUELO URBANO

**ZONA DE ORDENANZA**

- SUELO URBANO CONSOLIDADO\_CASCO ANTIGUO
- SUELO URBANO CONSOLIDADO\_CRECIMIENTO URBANO

**DETERMINACIONES DE ORDENACIÓN DETALLADA**

- ALINEACIÓN EXISTENTE



Documento Informativo Fase: Aprobación Inicial SEPTIEMBRE 2014

**ITERO DE LA VEGA (PALENCIA)**  
**MODIFICACIÓN PUNTUAL DE LAS N.N.U.U.**  
**Y PLAN ESPECIAL DE PROTECCIÓN**  
**DEL CONJUNTO HISTÓRICO "CAMINO DE SANTIAGO"**

Núcleo: Iteiro de la Vega

PLANOS de INFORMACIÓN  
**NORMATIVA VIGENTE (CALIFICACIÓN)**  
 Ámbito Urbano

Escala: 1:1.000 0 50 100 m N

AN-4-NORMATIVA VIGENTE SUP-057



EQUIPO REDACTOR:  
 T. Serrano Iglesias  
 Arquitecto  
 J. de la Parte García  
 Arquitecto

Plano N°  
**PI\_4.2**

ITERO DE LA VEGA

Empleo de La Piedra



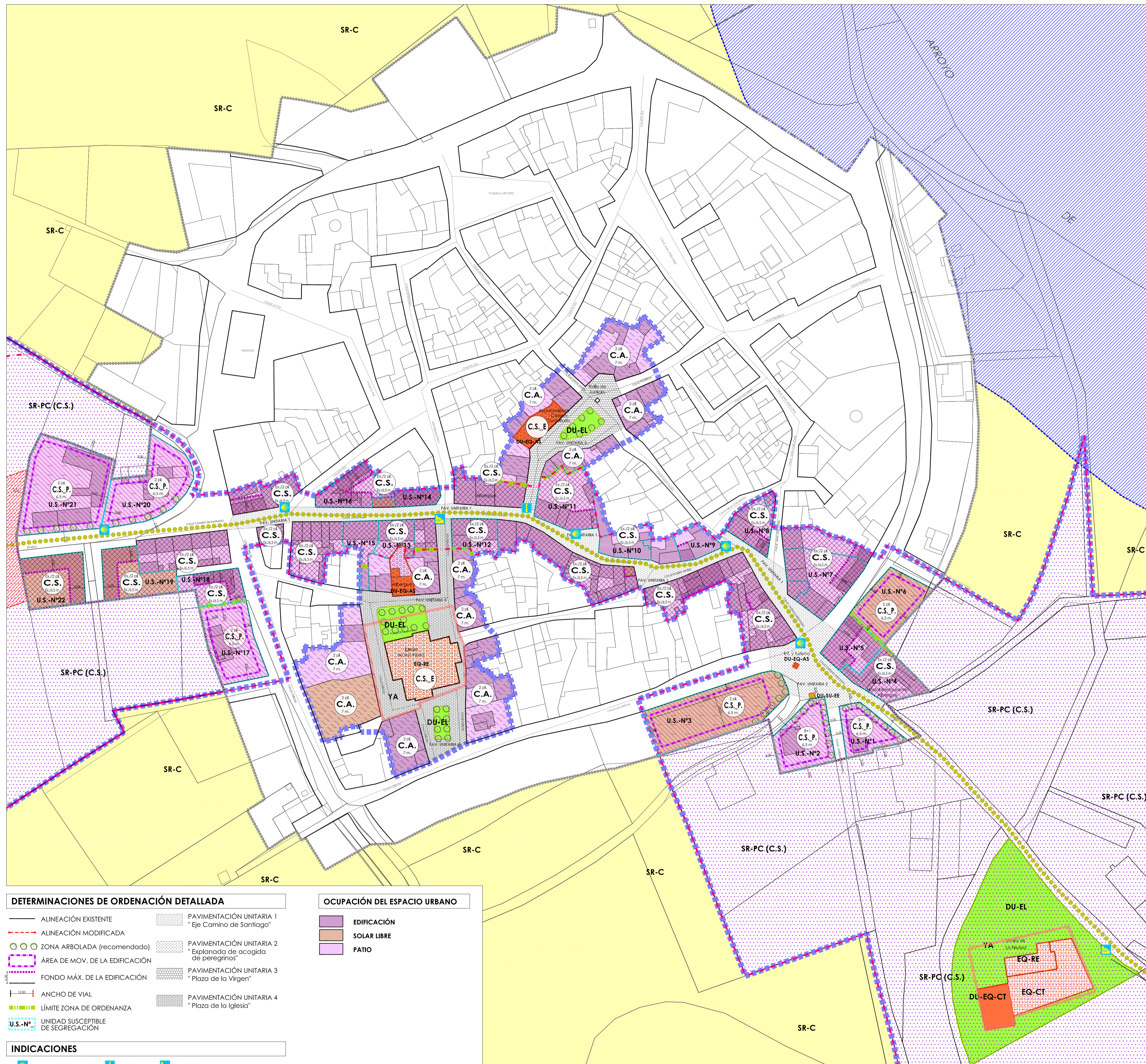

**LÍMITES**

- DELIMITACIÓN DEL ÁMBITO DEL P.E.C.H. "Camino de Santiago"
- DELIMITACIÓN DEL CONJUNTO HISTÓRICO "Camino de Santiago"
- TRAZADO DEL "Camino de Santiago"
- DELIMITACIÓN DEL SUELO URBANO

**CLASES Y CATEGORÍAS DE SUELO**

- SU-C SUELO URBANO Consolidado
- SR-C SUELO RÚSTICO Común
- SR-PC (C.S.) SUELO RÚSTICO Protección Cultural "CAMINO DE SANTIAGO"
- SR-PC SUELO RÚSTICO Protección Cultural
- SR-PN (c) SUELO RÚSTICO Protección Natural Cauces
- SR-PI SUELO RÚSTICO Protección de Infraestructuras

**CALIFICACIÓN: Zona de Ordenanza**

- Z. Ord. "Casco Antiguo"
- Z. Ord. "Camino de Santiago"
- Z. Ord. "Camino de Santiago-Periférico"
- Z. Ord. "Camino de Santiago-Equipamiento"
- Cond. Específicas de Zona de Ordenanza (Ubicación de la edif. principal)

**ETIQUETA**

C.S. Zona de ordenanza

**YACIMIENTOS ARQUEOLÓGICOS**

YA YACIMIENTO DE INTERÉS ARQUEOLÓGICO-ZONA DE PROTECCIÓN

**DOTACIONES URBANÍSTICAS**

<b>DU-EL</b> ESPACIOS LIBRES ESPACIOS LIBRES PÚBLICOS (PARQUES, JARDINES Y PLAZAS)	<b>DU-EQ</b> EQUIPAMIENTOS PÚBLICOS
<b>DU-SU</b> SERVICIOS URBANOS	<b>DU-EQ-AS</b> ADMINISTRATIVO Y SERVICIOS
<b>DU-SU-TC</b> TELECOMUNICACIONES	<b>DU-EQ-CT</b> CEMENTERIO
<b>DU-SU-AA</b> ABASTECIMIENTO DE AGUA POTABLE	<b>DU-EQ-SA</b> SANITARIO-ASISTENCIAL
<b>DU-SU-SD</b> SANEAMIENTO Y DEPURACIÓN	<b>DU-EQ-EN</b> ENSEÑANZA
<b>DU-SU-EE</b> ENERGÍA ELÉCTRICA	<b>DU-EQ-CR</b> CULTURAL Y REUNIÓN
	<b>DU-EQ-DE</b> DEPORTIVO-RECREATIVO
	<b>DU-EQ-MA</b> MERCADO-ABASTECIMIENTO BÁSICO
	<b>EQ</b> EQUIPAMIENTOS PRIVADOS
	<b>EQ-RE</b> RELIGIOSO
	<b>EQ-CT</b> CEMENTERIO



Documento Normativo Fase: Aprobación Inicial SEPTIEMBRE 2014

**ITERO DE LA VEGA (PALENCIA)**

**MODIFICACIÓN PUNTUAL DE LAS N.N.U.U. Y PLAN ESPECIAL DE PROTECCIÓN DEL CONJUNTO HISTÓRICO "CAMINO DE SANTIAGO"**

Núcleo: Iteiro de la Vega

PLANOS de ORDENACIÓN

ORDENACIÓN  
Ámbito Urbano

Escala: 1:1.000

**DETERMINACIONES DE ORDENACIÓN DETALLADA**

- ALINEACIÓN EXISTENTE
- ALINEACIÓN MODIFICADA
- ZONA ARBOLADA (recomendada)
- ÁREA DE MOV. DE LA EDIFICACIÓN
- FONDO MÁX. DE LA EDIFICACIÓN
- ANCHO DE VIAL
- LÍMITE ZONA DE ORDENANZA
- UNIDAD SUSCEPTIBLE DE SEGREGACIÓN

**OCUPACIÓN DEL ESPACIO URBANO**

- PAVIMENTACIÓN UNITARIA 1 "Eje Camino de Santiago"
- PAVIMENTACIÓN UNITARIA 2 "Explanada de acogida de peregrinos"
- PAVIMENTACIÓN UNITARIA 3 "Plaza de la Virgen"
- PAVIMENTACIÓN UNITARIA 4 "Plaza de la Iglesia"
- EDIFICACIÓN
- SOLAR LIBRE
- PATIO

**INDICACIONES**

- TRAZADO CAMINO
- ROLLO
- IGLESIA

AYUNTAMIENTO DE ITERO DE LA VEGA

EQUIPO REDACTOR: T. Serrano Iglesias, Arqto., J. de la Parte García Arqto.

Plano N° PO\_1.2





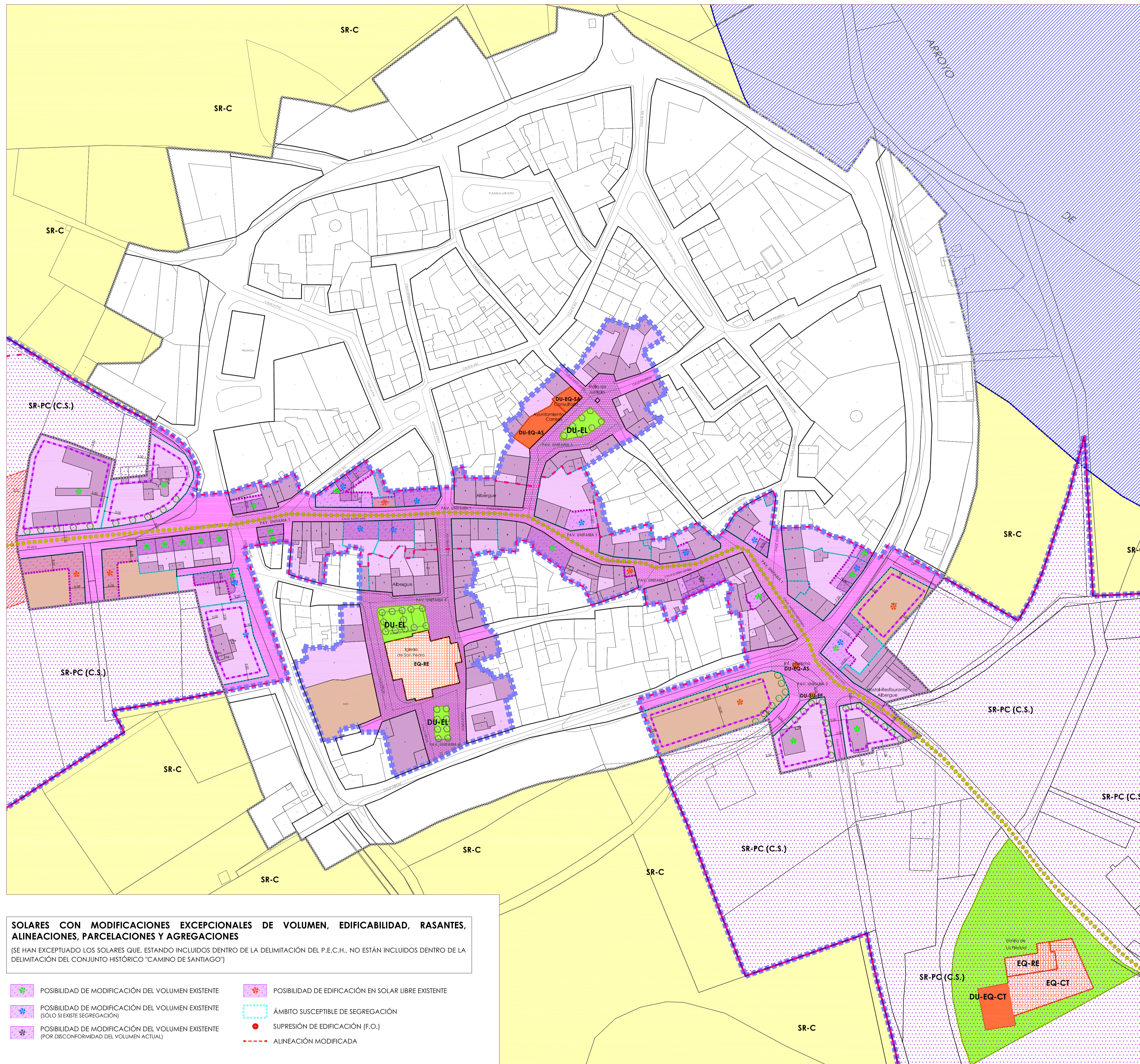

**LÍMITES**

- DELIMITACIÓN DEL ÁMBITO DEL P.E.C.H. "Camino de Santiago"
- DELIMITACIÓN DEL CONJUNTO HISTÓRICO "Camino de Santiago"
- TRAZADO DEL "Camino de Santiago"
- DELIMITACIÓN DEL SUELO URBANO

**CLASES Y CATEGORÍAS DE SUELO**

- SU-C SUELO URBANO Consolidado
- SR-C SUELO RÚSTICO Común
- SR-PC (C.S.) SUELO RÚSTICO Protección Cultural "CAMINO DE SANTIAGO"
- SR-PC SUELO RÚSTICO Protección Cultural
- SR-PN (c) SUELO RÚSTICO Protección Natural Cauces
- SR-PI SUELO RÚSTICO Protección de Infraestructuras

**DOTACIONES URBANÍSTICAS**

DU-EL	ESPACIOS LIBRES ESPACIOS LIBRES PÚBLICOS (PARQUES, JARDINES Y PLAZAS)	DU-EQ	EQUIPAMIENTOS PÚBLICOS
DU-SU	SERVICIOS URBANOS	DU-EQ-AS	ADMINISTRATIVO Y SERVICIOS
DU-SU-TC	TELECOMUNICACIONES	DU-EQ-SA	CENTENARIO
DU-SU-AA	ABASTECIMIENTO DE AGUA POTABLE	DU-EQ-SA	SANITARIO-ASISTENCIAL
DU-SU-SD	SANEAMIENTO Y DEPURACIÓN	DU-EQ-EN	ENSEÑANZA
DU-SU-EE	ENERGÍA ELÉCTRICA	DU-EQ-CR	CULTURAL Y REUNIÓN
		DU-EQ-DE	DEPORTIVO-RECREATIVO
		DU-EQ-MA	MERCADO-ABASTECIMIENTO BÁSICO
		EQ	EQUIPAMIENTOS PRIVADOS
		EQ-RE	RELIGIOSO
		EQ-CT	CEMENTERIO

**DETERMINACIONES DE ORDENACIÓN DETALLADA**

- ALINEACIÓN EXISTENTE
- ZONA ARBOLADA (recomendado)
- ÁREA DE MOV. DE LA EDIFICACIÓN
- FONDO MÁX. DE LA EDIFICACIÓN
- COTA DE RASANTE
- ANCHO DE VIAL
- LÍMITE ZONA DE ORDENANZA
- PAVIMENTACIÓN UNITARIA 1 "Eje Camino de Santiago"
- PAVIMENTACIÓN UNITARIA 2 "Eplanada de acogida de peregrinos"
- PAVIMENTACIÓN UNITARIA 3 "Plaza de la Virgen"
- PAVIMENTACIÓN UNITARIA 4 "Plaza de la Iglesia"

**OCUPACIÓN DEL ESPACIO URBANO**

- EDIFICACIÓN
- SOLAR LIBRE
- PATIO

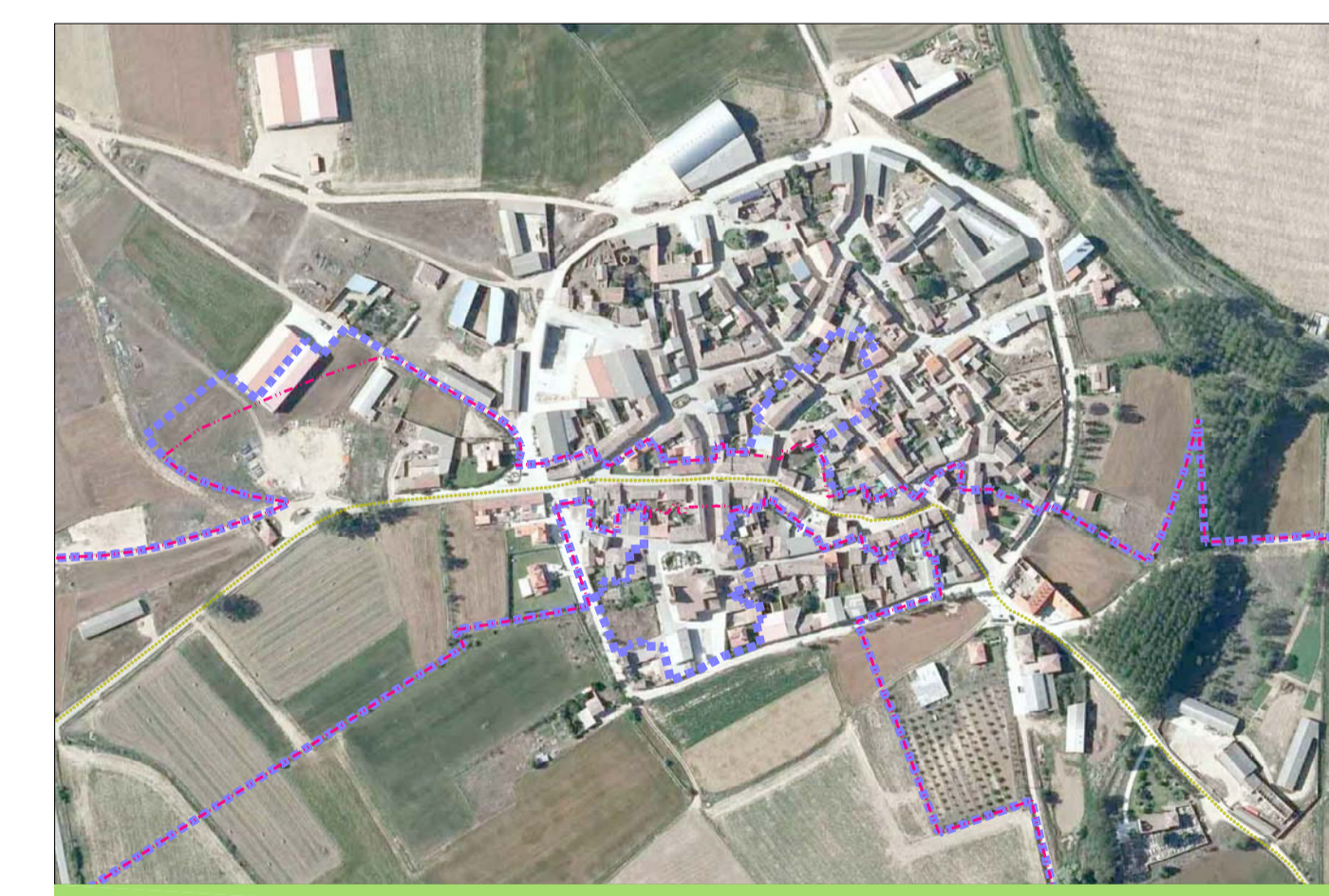

**SOLARES CON MODIFICACIONES EXCEPCIONALES DE VOLUMEN, EDIFICABILIDAD, RASANTES, ALINEACIONES, PARCELACIONES Y AGREGACIONES**  
 (SE HAN EXCEPTUADO LOS SOLARES QUE, ESTANDO INCLUIDOS DENTRO DE LA DELIMITACIÓN DEL P.E.C.H., NO ESTÁN INCLUIDOS DENTRO DE LA DELIMITACIÓN DEL CONJUNTO HISTÓRICO "CAMINO DE SANTIAGO")

	POSIBILIDAD DE MODIFICACIÓN DEL VOLUMEN EXISTENTE		POSIBILIDAD DE EDIFICACIÓN EN SOLAR LIBRE EXISTENTE
	POSIBILIDAD DE MODIFICACIÓN DEL VOLUMEN EXISTENTE (SÓLO SI EXISTE SEGREGACIÓN)		ÁMBITO SUSCEPTIBLE DE SEGREGACIÓN
	POSIBILIDAD DE MODIFICACIÓN DEL VOLUMEN EXISTENTE (POR DISCONFORMIDAD DEL VOLUMEN ACTUAL)		SUPRESIÓN DE EDIFICACIÓN (F.O.)
			ALINEACIÓN MODIFICADA

Documento Normativo Fase: Aprobación Inicial SEPTIEMBRE 2014

**ITERO DE LA VEGA (PALENCIA)**

**MODIFICACIÓN PUNTUAL DE LAS N.N.U.U. Y PLAN ESPECIAL DE PROTECCIÓN DEL CONJUNTO HISTÓRICO "CAMINO DE SANTIAGO"**

Núcleo: Iteiro de la Vega

PLANOS de ORDENACIÓN

**ORDENACIÓN**  
 Modificaciones de volumen, edificabilidad, rasantes, alineaciones, parcelaciones y agregaciones (Ámbito Urbano)

Escala: 1:1.000

Equipo Redactor:  
 T. Serrano Iglesias  
 Arqto.  
 J. de la Parte García  
 Arqto.

AYUNTAMIENTO DE ITERO DE LA VEGA

NIROSA

Plano Nº **PO\_3**



**LÍMITES**

- ■ ■ ■ ■ DELIMITACIÓN DEL ÁMBITO DEL P.E.C.H. "Camino de Santiago"
- — — — — DELIMITACIÓN DEL CONJUNTO HISTÓRICO "Camino de Santiago"
- ● ● ● ● TRAZADO "Camino de Santiago"
- ○ ○ ○ ○ TRAZADO DESAPARECIDO
- — — — — DELIMITACIÓN DEL SUELO URBANO

**LISTADO ELEMENTOS CATÁLOGO ARQUEOLÓGICO**

- |  |                                    |                                   |
|--|------------------------------------|-----------------------------------|
|  | ELEMENTO DEL CATÁLOGO ARQUEOLÓGICO | 1 Ermita de Santiago              |
|  |                                    | 2 Ermita de San Andrés            |
|  |                                    | 3 Fompedraza                      |
|  |                                    | 4 Iglesia parroquial de San Pedro |
|  |                                    | 5 Ermita Virgen de la Piedad      |

**ZONAS DE PROTECCIÓN ARQUEOLÓGICA**

- GRADO DE PROTECCIÓN 2

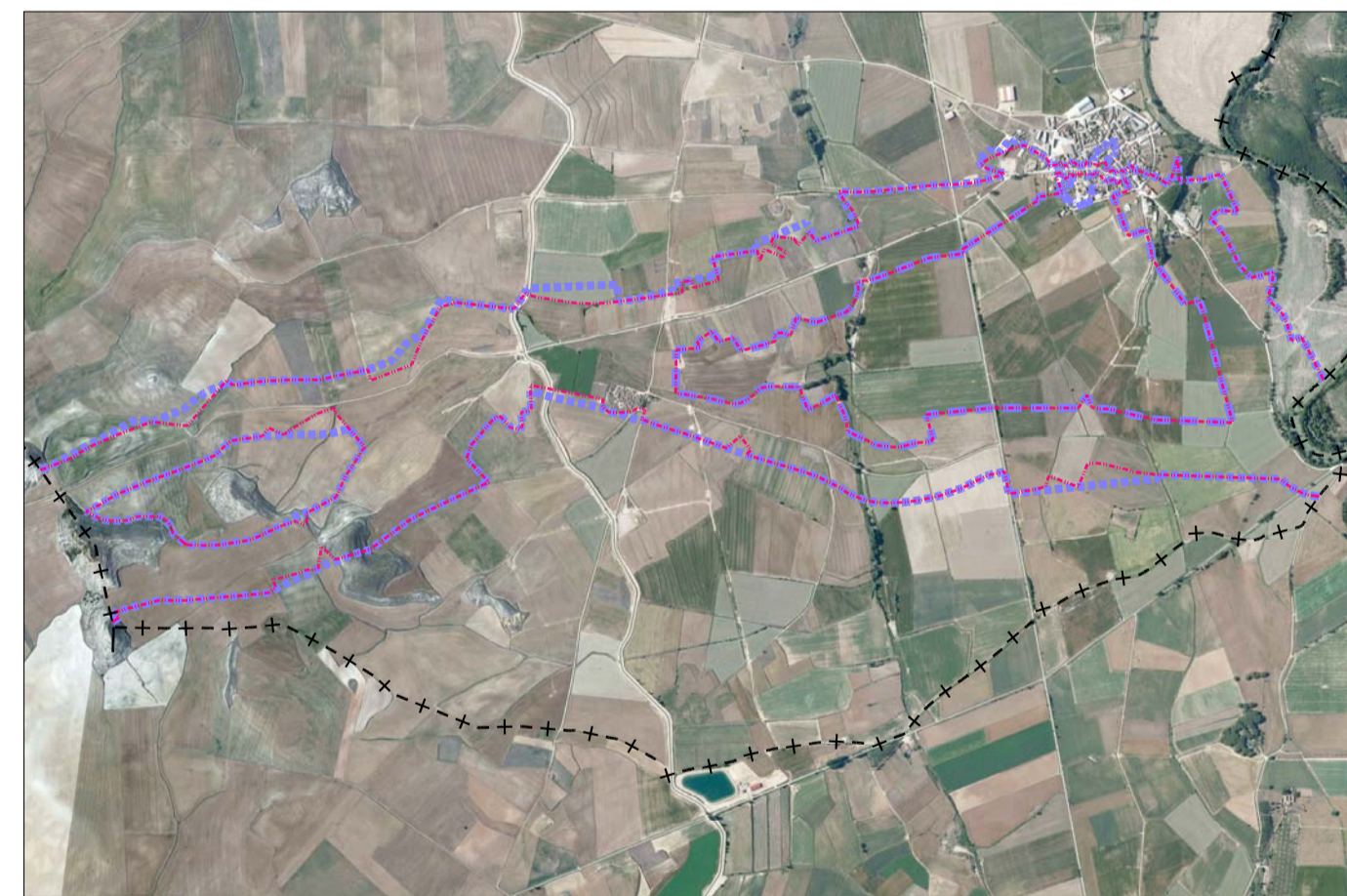

Documento Normativo Fase: Aprobación Inicial SEPTIEMBRE 2014

**ITERO DE LA VEGA (PALENCIA)**  
**MODIFICACIÓN PUNTUAL DE LAS N.N.U.U. Y PLAN ESPECIAL DE PROTECCIÓN DEL CONJUNTO HISTÓRICO "CAMINO DE SANTIAGO"**

Núcleo: Ibero de la Vega

PLANOS de ORDENACIÓN  
**ZONAS DE PROTECCIÓN ARQUEOLÓGICA**  
 Ámbito P.E.C.H.

Escala: 1:10.000