

2. MEMORIA INFORMATIVA.

2.1. PLANEAMIENTO VIGENTE Y MODIFICACIONES.

El municipio de Itero de la Vega cuenta con Normas Urbanísticas Municipales, aprobadas definitivamente por acuerdo de la Comisión Territorial de Urbanismo de Palencia el 25 de octubre de 2001 y publicadas el 13 de noviembre del mismo año. No han sido modificadas desde su aprobación.

Está en redacción el Plan Especial de Protección del Camino de Santiago a su paso por el municipio de Itero de la Vega (Palencia), habiendo sido adjudicado el contrato a Nirosa Ingeniería S.A. con domicilio en calle Becerro de Bengoa nº 3, 1º A de Palencia.

2.2. ÁMBITO DEL PLANEAMIENTO.

El ámbito a que afecta este proyecto está definido en la memoria vinculante y en los planos adjuntos y se corresponde con las siguientes parcelas o ámbitos:

1. Modificación de condiciones de edificación para instalaciones agropecuarias y usos de interés público en suelo rústico. EL ámbito de afectación es, con carácter general, todo el suelo rústico.

2. Modificación de alineaciones en calle Cercas y de la delimitación de suelo urbano: afecta al siguiente conjunto de parcelas situadas entre la citada calle Cercas y el límite del suelo urbano, que son:

34089A008200110000IO	Parcela 20011 del polígono 8
34089A008090130000IW	Parcela 9013 del polígono 8
34089A008100110000IB	Parcela 10011 del polígono 8
34089A008050760000IL	Parcela 5076 del polígono 8
34089A008050780000IF	Parcela 5078 del polígono 8
6525601UM9862N0001YO	Calle Onésimo Redondo nº 6
34089A008050260001OR	Parcela 5026 del polígono 8
34089A008050260001IE	
34089A008050240001OO	Parcela 5024 del polígono 8
34089A008050240001II	
34089A008050220000ID	Parcela 5022 del polígono 8
34089A008051000000IA	Parcela 5100 del polígono 8
34089A008150230000IA	Parcela 15023 del polígono 8
002200500UM98D0001AO	Diseminados 20

34089A008150220000IW	Parcela 15022 del polígono 8
34089A007050140000IX	Parcela 5014 del polígono 7
34089A007050180001OD	Parcela 5018 del polígono 7
34089A007050180002PF	Parcela 5018 del polígono 7 Pt.1
34089A007050180003AG	Parcela 5018 del polígono 7 Pt.2
34089A008050140000PH	Parcela 5014 del polígono 8
34089A008050150000IM	Parcela 5015 del polígono 8
34089A008050270000IS	Parcela 5027 del polígono 8
34089A008050280001OX	Parcela 5028 del polígono 8 Pt.1
34089A008050280002PM	Parcela 5028 del polígono 8 Pt.2

3. Modificación de condiciones estéticas de la ordenanza "Protección Cultural" (excepto Conjunto Histórico Camino de Santiago). Afecta a las parcelas situadas en suelo urbano consolidado zona de ordenanza "Protección cultural" y calificadas en el plano nº 6 de las Normas Urbanísticas como ENTORNO DE PROTECCIÓN CULTURAL, FACHADA ARQUITECTURA TRADICIONAL Y EDIFICIO CON PROTECCIÓN CULTURAL, con exclusión expresa del ámbito delimitado como Conjunto Histórico Camino de Santiago (ENTORNO DE PROTECCIÓN DE BIENES DE INTERÉS CULTURAL según plano nº6) para el que está en redacción un Plan Especial de Protección.

Los ámbitos de afección de las modificaciones identificadas como 1 y 3 son generales, y sobre los mismos no cabe identificación pormenorizada de las parcelas o inmuebles afectados.

2.3. CLASIFICACIÓN Y CALIFICACIÓN URBANÍSTICA.

Como ya se apunta en la propia denominación del documento propuesta de modificación, el cambio en las alineaciones de la calle Cercas junto con la redefinición del límite de suelo urbano afecta al suelo urbano consolidado zona de ordenanza "*Crecimiento urbano*", mientras que las condiciones de edificación para instalaciones agropecuarias y usos de interés público en suelo rústico afectan a dicha clase de suelo en la categoría *rústico común*, puesto que para el resto de categorías definidas en las Normas Urbanísticas de Ibero de la Vega (protección de infraestructuras, protección cultural y protección natural de cauces) las instalaciones agropecuarias y usos de interés público están prohibidos. Dentro de estos últimos se permiten como excepción, aquellos que están vinculados al objeto de la protección, si bien dada su especificidad y singularidad no son considerados en una modificación que pretende ser generalista.

Finalmente, la modificación de las condiciones estéticas en la ordenanza "Protección cultural" afecta a terrenos e inmuebles situados en suelo clasificado como suelo urbano consolidado a los que se ha asignado la ordenanza citada en su denominación, con exclusión expresa del ámbito

delimitado como Conjunto Histórico Camino de Santiago (ENTORNO DE PROTECCIÓN DE BIENES DE INTERÉS CULTURAL según plano nº6), que será objeto de regulación expresa en un Plan Especial de Protección actualmente en redacción.

2.4. NATURALEZA Y OBJETIVOS.

El tiempo transcurrido desde la aprobación del vigente planeamiento ha evidenciado sus muchas virtudes como instrumento de planeamiento y gestión del desarrollo urbanístico, máxime en una localidad sometida a una cierta tensión por las complicaciones derivadas de diversa legislación sectorial que incide sobre diferentes ámbitos del municipio (carreteras, patrimonio cultural y dominio público hidráulico fundamentalmente). A su vez, la gestión diaria del planeamiento ha puesto de manifiesto diversos problemas concretos y disfunciones de la normativa que complican y dificultan en determinados casos el desarrollo del suelo.

Este proyecto tiene naturaleza de modificación de elementos de las Normas Urbanísticas Municipales, puesto que es entendida como tal toda alteración o cambio de sus documentos o determinaciones que no constituyan supuesto de revisión por no afectar a la estructura general y orgánica del territorio ni al modelo de clasificación y régimen del suelo.

Tiene como objetivo general posibilitar la mejor ordenación urbanística general del municipio, permitiendo la implantación de actividades económicas en el suelo urbano clasificado y la materialización del aprovechamiento urbanístico, el cumplimiento de los deberes urbanísticos y la efectiva mejora de las condiciones generales de protección y conservación del conjunto.

2.5. ADAPTACIÓN AL ARTÍCULO 58 DE LA LUCYL.

Este proyecto, tanto por sus objetivos como por su contenido, no tiene la consideración de revisión del planeamiento. Contiene las determinaciones y documentación necesarias para el cumplimiento de su finalidad específica, incluyendo la justificación y el análisis de la influencia esperada sobre la ordenación general del municipio.

No se altera el modelo territorial ni de configuración urbana, por lo que se estará a las determinaciones existentes en todo lo que no figure como expresamente modificado. En particular, son de aplicación las definiciones y terminología relativas al régimen del suelo, normas generales de la edificación y urbanización, condiciones de parcela y de construcción y condiciones de protección. Igualmente, las definiciones de los usos permitidos y prohibidos en cada zona y las áreas de ordenanza y su regulación específica, son las que se recogen en las Normas Urbanísticas, salvo en lo expresamente citado como modificado o regulado en este proyecto.

Esta propuesta de modificación de planeamiento se ajusta, por tanto, a las determinaciones establecidas en el artículo 58 de la Ley 5/1999, de 8 de abril, de Urbanismo de Castilla y León, al no implicar la revisión del planeamiento ni la alteración del modelo territorial vigente.



MODIFICACIÓN DE ELEMENTOS DE LAS NORMAS URBANÍSTICAS MUNICIPALES DE
ITERO DE LA VEGA (PALENCIA).



MODIFICACIÓN DE ELEMENTOS DE LAS NORMAS URBANÍSTICAS MUNICIPALES DE
ITERO DE LA VEGA (PALENCIA).



MODIFICACIÓN DE ELEMENTOS DE LAS NORMAS URBANÍSTICAS MUNICIPALES DE ITERO DE LA VEGA (PALENCIA).



MODIFICACIÓN DE ELEMENTOS DE LAS NORMAS URBANÍSTICAS MUNICIPALES DE
ITERO DE LA VEGA (PALENCIA).



MODIFICACIÓN DE ELEMENTOS DE LAS NORMAS URBANÍSTICAS MUNICIPALES DE
ITERO DE LA VEGA (PALENCIA).



MODIFICACIÓN DE ELEMENTOS DE LAS NORMAS URBANÍSTICAS MUNICIPALES DE
ITERO DE LA VEGA (PALENCIA).



GOBIERNO DE ESPAÑA

MINISTERIO DE JUSTICIA Y ADMINISTRACIONES PÚBLICAS

Sede Electrónica del Catastro

CARTOGRAFÍA CATASTRAL

Provincia de PALENCIA
Municipio de ITERO DE LA VEGA
Coordenadas U.T.M. Huso 30 ETRS89

ESCALA 1:4,000



(395,889 ; 4,682,773)

(396,849 ; 4,682,773)



(395,889 ; 4,682,253)

© D. G. del Catastro

(396,849 ; 4,682,253)

Coordenadas del centro: X = 396,369 Y = 4,682,513

Este documento no es una certificación catastral

© Dirección General del Catastro 13/01/14

CONSULTA DESCRIPTIVA Y GRÁFICA DE DATOS CATASTRALES BIENES INMUEBLES DE NATURALEZA RÚSTICA

Municipio de **ITERO DE LA VEGA** Provincia de **PALENCIA**

E: 1/2000

INFORMACIÓN GRÁFICA

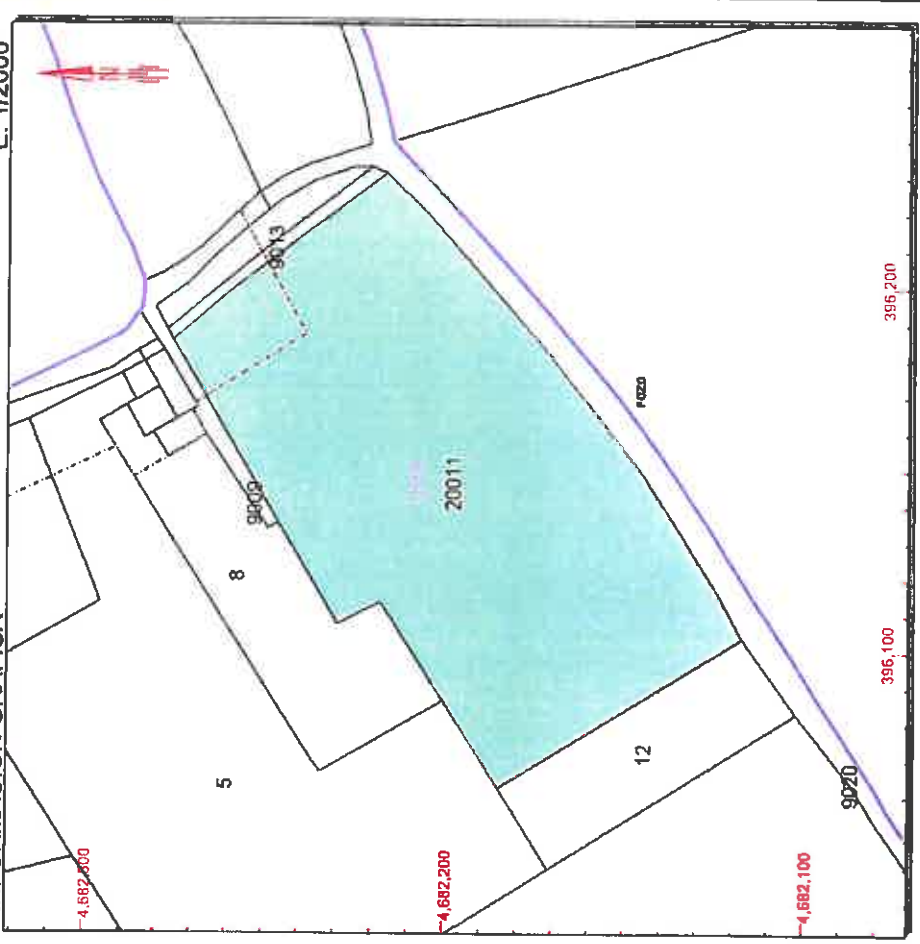

Este documento no es una certificación catastral, pero sus datos pueden ser verificados a través del 'Acceso a datos catastrales no protegidos' de la SEC.

Lunes , 10 de Junio de 2013

396.200 Coordenadas U.T.M. Huso 30 ETRS89

- Límite de Manzana
- Límite de Parcela
- Límite de Construcciones
- Mobiliario y aceras
- Límite zona verde
- Hidrografía



GOBIERNO DE ESPAÑA
MINISTERIO DE HACIENDA Y ADMINISTRACIONES PÚBLICAS

Sede Electrónica del Catastro

REFERENCIA CATASTRAL DEL INMUEBLE
34089A00820011000010

DATOS DEL INMUEBLE

LOCALIZACIÓN	Polígono 8 Parcela 20011		
	QUINTANILLA. ITERO DE LA VEGA [PALENCIA]		
USO LOCAL PRINCIPAL	Agrario [Labor o labradío regadío 01]	ARO CONSTRUCCIÓN	
COEFICIENTE DE PARTICIPACIÓN	100,000000	SUPERFICIE CONSTRUIDA [m²]	-

DATOS DE LA FINCA A LA QUE PERTENECE EL INMUEBLE

SITUACIÓN	Polígono 8 Parcela 20011	
	QUINTANILLA. ITERO DE LA VEGA [PALENCIA]	
SUPERFICIE CONSTRUIDA [m²]	-	SUPERFICIE SUELO [m²]
		13.317
		TIPO DE FINCA
		-



GOBIERNO DE ESPAÑA

MINISTERIO DE HACIENDA Y ADMINISTRACIONES PÚBLICAS

SECRETARÍA DE ESTADO DE HACIENDA

DIRECCIÓN GENERAL DEL CATASTRO

Sede Electrónica del Catastro

REFERENCIA CATASTRAL DEL INMUEBLE
34089A008090130000IW

DATOS DEL INMUEBLE

LOCALIZACIÓN	Polígono 8 Parcela 9013		
COLECTOR. ITERO DE LA VEGA [PALENCIA]			
USO LOCAL PRINCIPAL	AÑO CONSTRUCCIÓN		
Agrario [Hidrografía construida [embalse, canal...]] 00]	-		
COCIFICIENTE DE PARTICIPACIÓN	SUPERFICIE CONSTRUIDA [m ²]		
100,000000	-		

DATOS DE LA FINCA A LA QUE PERTENECE EL INMUEBLE

SITUACIÓN	Polígono 8 Parcela 9013		
COLECTOR. ITERO DE LA VEGA [PALENCIA]			
SUPERFICIE CONSTRUIDA [m ²]	SUPERFICIE SUELO [m ²]	TIPO DE FINCA	
0	238	-	

CONSULTA DESCRIPTIVA Y GRÁFICA DE DATOS CATASTRALES
BIENES INMUEBLES DE NATURALEZA RÚSTICA

Municipio de ITERO DE LA VEGA Provincia de PALENCIA

INFORMACIÓN GRÁFICA

E: 1/2000

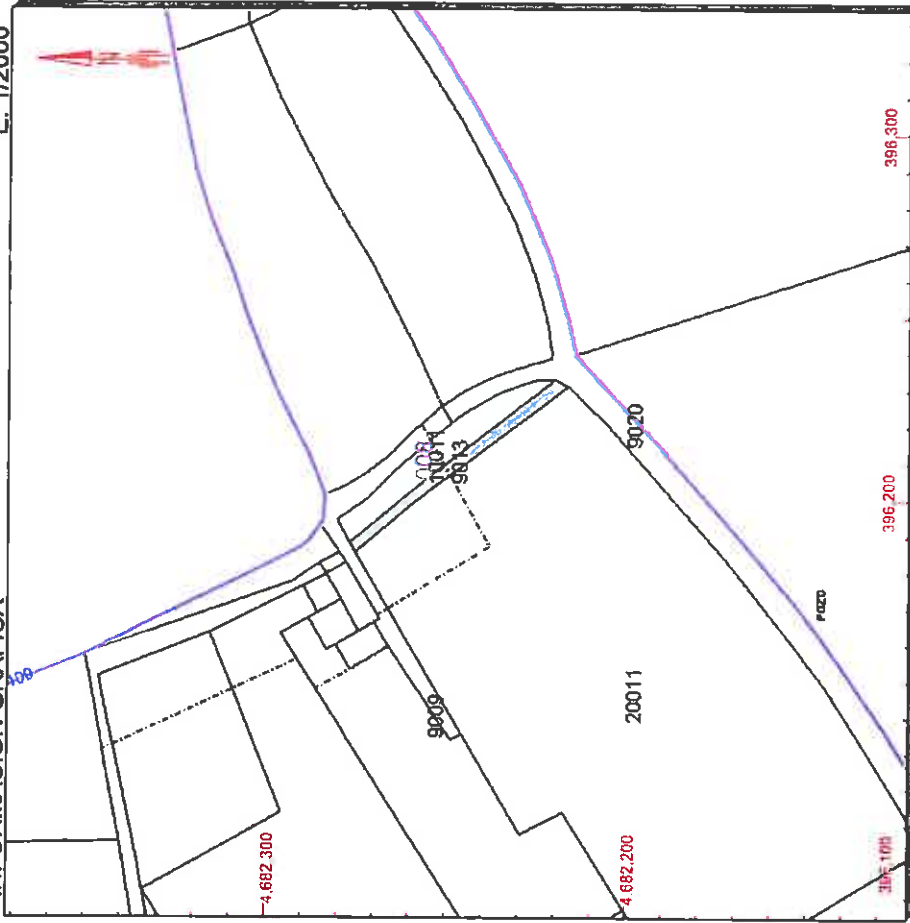

Este documento no es una certificación catastral, pero sus datos puedan ser verificados a través del 'Acceso a datos catastrales no protegidos' de la SEC.

396.300 Coordenadas U.T.M. Huso 30 ETRS89

- Límite de Manzana
- Límite de Parcela
- Límite de Construcciones
- Mobilario y zanjas
- Límite zona verde
- Hidrografía

Lunes, 10 de Junio de 2013

CONSULTA DESCRIPTIVA Y GRÁFICA DE DATOS CATASTRALES BIENES INMUEBLES DE NATURALEZA URBANA

Municipio de **ITERO DE LA VEGA** Provincia de **PALENCIA**

E: 1/2000

INFORMACIÓN GRÁFICA

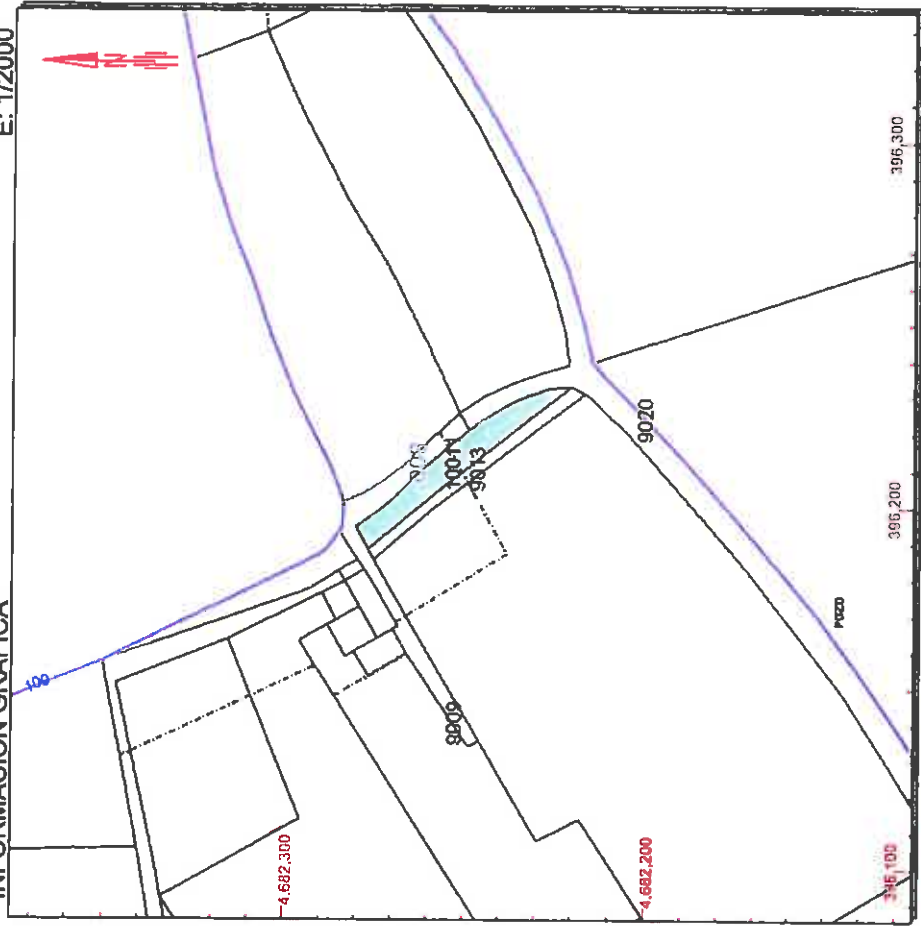

Este documento no es una certificación catastral, pero sus datos pueden ser verificados a través del 'Acceso a datos catastrales no protegidos' de la SEC.

Lunes, 10 de Junio de 2013

3901.330D Coordenadas U.T.M. Huso 30 ETRS89

- Límite de Manzana
- Límite de Parcela
- Límite de Construcciones
- Mobiliario y aseras
- Límite zona verde
- Hidrografía



SECRETARÍA DE ESTADO
DE HACIENDA

DIRECCIÓN GENERAL
DEL CATASTRO

Sede Electrónica
del Catastro

MINISTERIO
DE HACIENDA
Y ADMINISTRACIONES PÚBLICAS

GOBIERNO
DE ESPAÑA

REFERENCIA CATASTRAL DEL INMUEBLE
34089A0081001100001B

DATOS DEL INMUEBLE

LOCALIZACIÓN	Polígono 8 Parcela 10011		
	QUINTANILLA. ITERO DE LA VEGA [PALENCIA]		
USO LOCAL PRINCIPAL	Suelo sin edif.	ÁRBOL CONSTRUCCIÓN	
COEFICIENTE DE PARTICIPACIÓN	100,000000	SUPERFICIE CONSTRUIDA (m ²)	--

DATOS DE LA FINCA A LA QUE PERTENECE EL INMUEBLE

SITUACIÓN	Polígono 8 Parcela 10011		
	QUINTANILLA. ITERO DE LA VEGA [PALENCIA]		
SUPERFICIE CONSTRUIDA (m ²)	--	SUPERFICIE SUELO (m ²)	483
		TIPO DE FINCA	Suelo sin edificar



GOBIERNO DE ESPAÑA

MINISTERIO DE HACIENDA Y ADMINISTRACIONES PÚBLICAS

SECRETARÍA DE ESTADO DE HACIENDA

DIRECCIÓN GENERAL DEL Catastro

Sede Electrónica del Catastro

CONSULTA DESCRIPTIVA Y GRÁFICA DE DATOS CATASTRALES BIENES INMUEBLES DE NATURALEZA URBANA

Municipio de ITERO DE LA VEGA Provincia de PALENCIA

INFORMACIÓN GRÁFICA

E: 1/2000

REFERENCIA CATASTRAL DEL INMUEBLE
34089A0080507600001L

DATOS DEL INMUEBLE

LOCALIZACIÓN	Polígono 8 Parcela 5076		
	QUINTANILLA. ITERO DE LA VEGA [PALENCIA]		
USO LOCAL PRINCIPAL	Suelo sin edif.	AÑO CONSTRUCCIÓN	
COEFICIENTE DE PARTICIPACIÓN	100,000000	SUPERFICIE CONSTRUIDA (m ²)	-

DATOS DE LA FINCA A LA QUE PERTENECE EL INMUEBLE

SITUACIÓN	Polígono 8 Parcela 5076		
	QUINTANILLA. ITERO DE LA VEGA [PALENCIA]		
SUPERFICIE CONSTRUIDA (m ²)	..	SUPERFICIE SUELO (m ²)	4.164
		TIPO DE FINCA	Suelo sin edificar

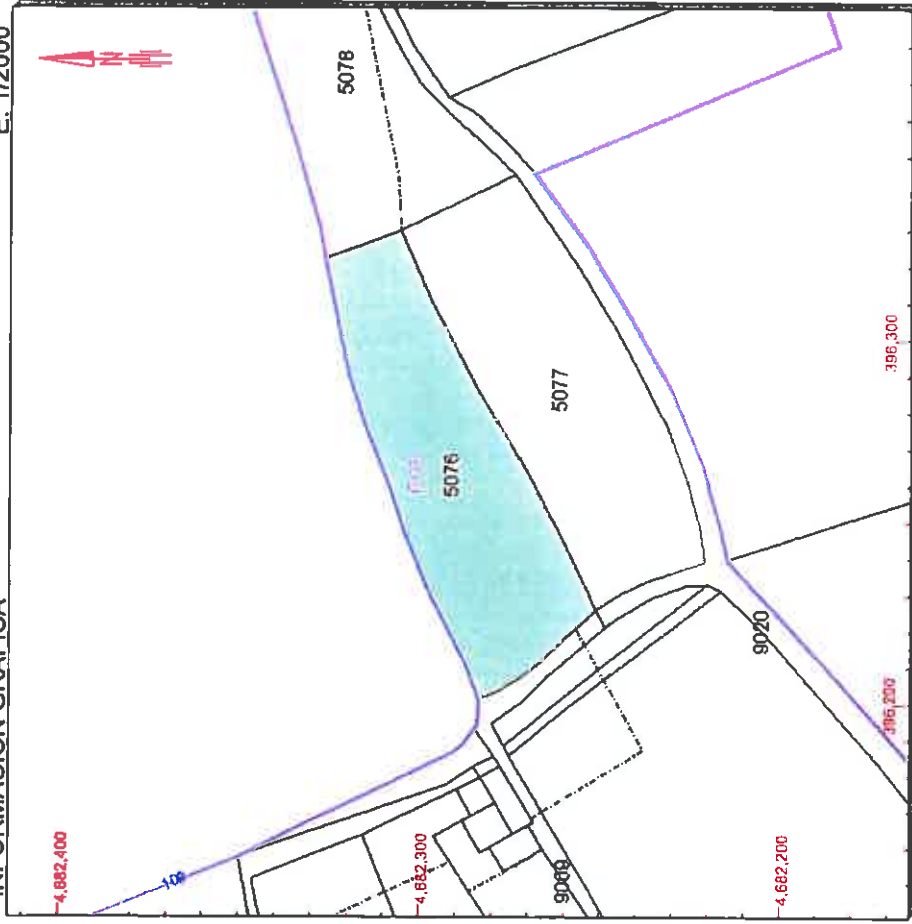

Este documento no es una certificación catastral, pero sus datos pueden ser verificados a través del 'Acceso a datos catastrales no protegidos' de la SEC.

396.300 Coordenadas U.T.M. Huso 30 ETRS89

- Límite de Manzana
- Límite de Parcela
- Mobiliario y aceras
- Límite zona verde
- Hidrografía

Lunes, 10 de Junio de 2013



SECRETARÍA DE ESTADO
DE HACIENDA

DIRECCIÓN GENERAL
DEL CATASTRO

Sede Electrónica
del Catastro

CONSULTA DESCRIPTIVA Y GRÁFICA DE DATOS CATASTRALES BIENES INMUEBLES DE NATURALEZA URBANA

Municipio de **ITERO DE LA VEGA** Provincia de **PALENCIA**

INFORMACIÓN GRÁFICA

E: 1/2000

REFERENCIA CATASTRAL DEL INMUEBLE
34089A008050780000IF

DATOS DEL INMUEBLE

LOCALIZACIÓN	Polígono 8 Parcela 5078		
	QUINTANILLA. ITERO DE LA VEGA [PALENCIA]		
USO LOCAL PRINCIPAL	Suelo sin edif.	AÑO CONSTRUCCIÓN	
COEFICIENTE DE PARTICIPACIÓN	100,000000	SUPERFICIE CONSTRUIDA (m ²)	--

DATOS DE LA FINCA A LA QUE PERTENECE EL INMUEBLE

SITUACIÓN	Polígono 8 Parcela 5078	
	QUINTANILLA. ITERO DE LA VEGA [PALENCIA]	
SUPERFICIE CONSTRUIDA (m ²)	--	TIPO DE FINCA
SUPERFICIE SUELO (m ²)	3.827	Suelo sin edificar

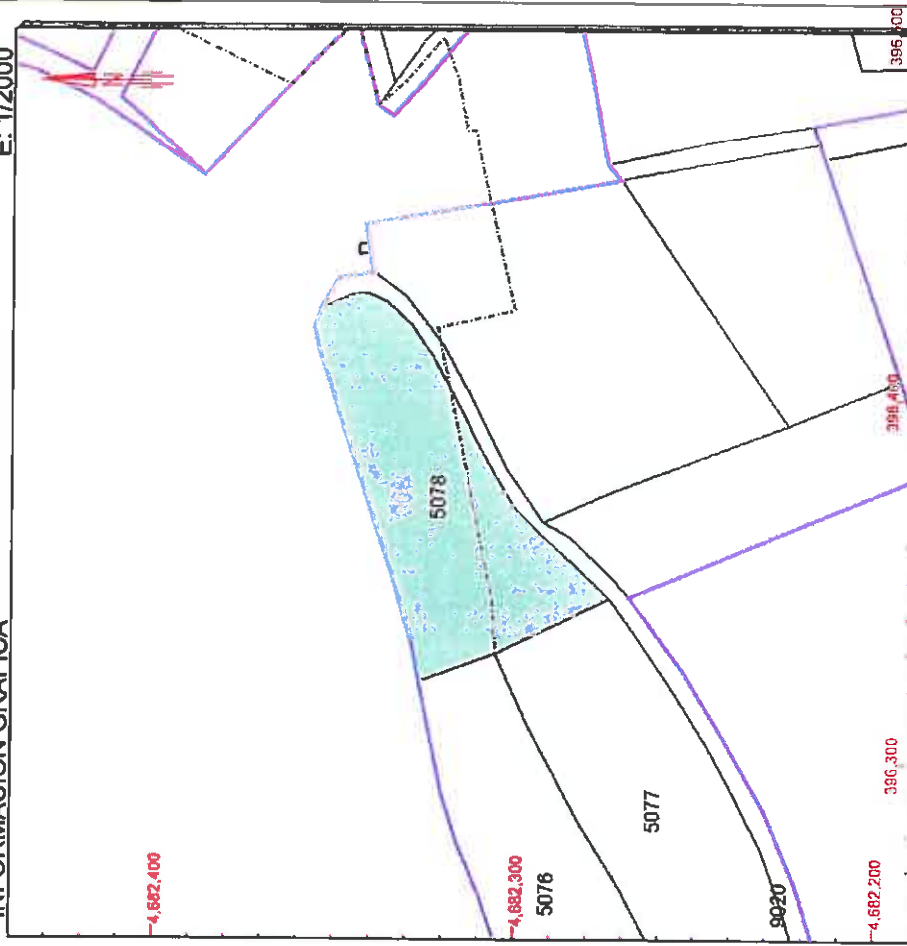

Este documento no es una certificación catastral, pero sus datos pueden ser verificados a través del 'Acceso a datos catastrales no protegidos' de la SEC.

- 396.500 Coordenadas U.T.M. Husec 30 ETRS89
- 396.300 Límite de Manzana
- 396.400 Límite de Parcela
- 396.400 Límite de Construcciónes
- 396.400 Mobiliario y aceras
- 396.400 Límite zona verde
- 396.400 Hidrografía

Lunes, 10 de Junio de 2013

CONSULTA DESCRIPTIVA Y GRÁFICA DE DATOS CATASTRALES BIENES INMUEBLES DE NATURALEZA URBANA

Municipio de **ITERO DE LA VEGA** Provincia de **PALENCIA**

E: 1/500

INFORMACIÓN GRÁFICA

REFERENCIA CATASTRAL DEL INMUEBLE
6525601UM9862N0001YO

DATOS DEL INMUEBLE

LOCALIZACIÓN	CL ONESIMO REDONDO 6		
	34488 ITERO DE LA VEGA (PALENCIA)		
USO LOCAL PRINCIPAL	Suelo sin edif.	AÑO CONSTRUCCIÓN	1950
COEFICIENTE DE PARTICIPACIÓN	100,000000	SUPERFICIE CONSTRUIDA (m ²)	183

DATOS DE LA FINCA A LA QUE PERTENECE EL INMUEBLE

SITUACIÓN	CL ONESIMO REDONDO 6		
	ITERO DE LA VEGA (PALENCIA)		
SUPERFICIE CONSTRUIDA (m ²)	183	SUPERFICIE SUELO (m ²)	578
TIPO DE FINCA	Parcela construida sin división horizontal		

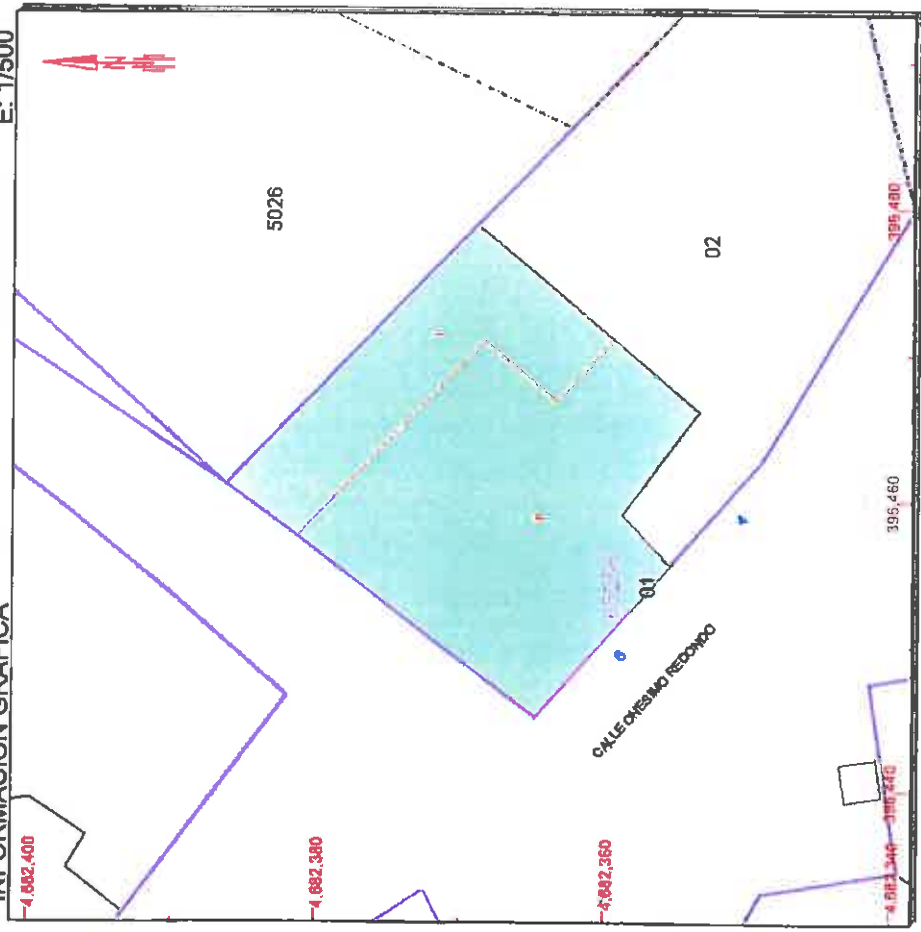

Este documento no es una certificación catastral, pero sus datos pueden ser verificados a través del 'Acceso a datos catastrales no protegidos' de la SEC.

- 396,480 Coordenadas U.T.M. Huso 30 ETRS89
- Limite de Manzana
- Limite de Parcela
- Limite de Construcciones
- Mobiliario y azarar
- Limite zona verde
- Hidrografía

Lunes, 10 de Junio de 2013

CONSULTA DESCRIPTIVA Y GRÁFICA DE DATOS CATASTRALES BIENES INMUEBLES DE NATURALEZA URBANA

Municipio de ITERO DE LA VEGA Provincia de PALENCIA

E: 1/2000

INFORMACIÓN GRÁFICA

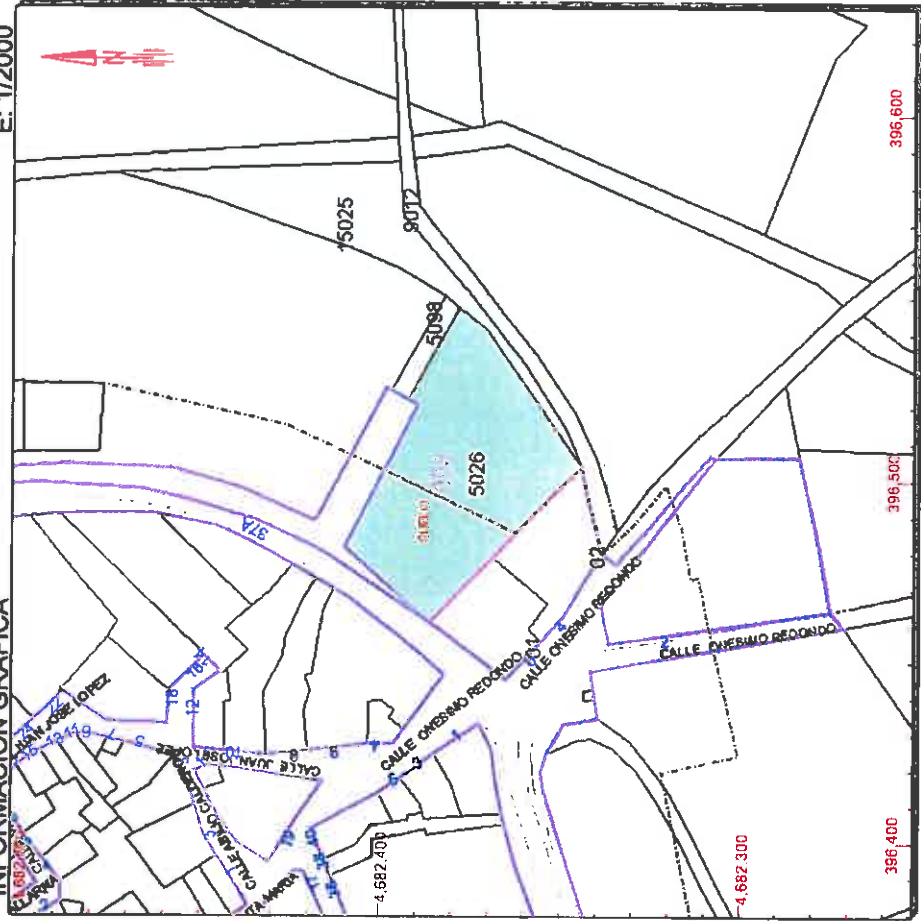

Este documento no es una certificación catastral, pero sus datos pueden ser verificados a través del 'Acceso a datos catastrales no protegidos' de la SEC.

Lunes, 10 de Junio de 2013

Coordenadas U.T.M. Huso 30 ETRS89

- Límite de Manzana
- Límite de Parcela
- Límite de Construcción
- Mobiliario y arceras
- Límite zona verde
- Micrografía

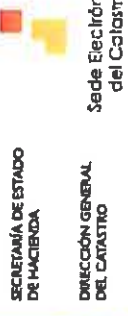

GOBIERNO DE ESPAÑA
MINISTERIO DE HACIENDA Y ADMINISTRACIONES PÚBLICAS

Sede Electrónica del Catastro

REFERENCIA CATASTRAL DEL INMUEBLE
34089A0080502600010R

DATOS DEL INMUEBLE

LOCALIZACIÓN	Suelo Polígono 8 Parcela 5026		
	PARRULLA. 34468 ITERO DE LA VEGA [PALENCIA]		
USO LOCAL PRINCIPAL	Suelo sin edif.	ARO CONSTRUCCIÓN	
COEFICIENTE DE PARTICIPACIÓN	100,000000	SUPERFICIE CONSTRUIDA (m²)	-

DATOS DE LA FINCA A LA QUE PERTENECE EL INMUEBLE

SITUACIÓN	Polígono 8 Parcela 5026		
	PARRULLA. ITERO DE LA VEGA [PALENCIA]		
SUPERFICIE CONSTRUIDA (m²)	0	SUPERFICIE SUELO (m²)	2.794
TIPO DE FINCA	Suelo sin edificar		

CONSULTA DESCRIPTIVA Y GRÁFICA DE DATOS CATASTRALES BIENES INMUEBLES DE NATURALEZA RÚSTICA

Municipio de ITERO DE LA VEGA Provincia de PALENCIA

REFERENCIA CATASTRAL DEL INMUEBLE
34089A0080502600001E

E: 1/2000

INFORMACIÓN GRÁFICA

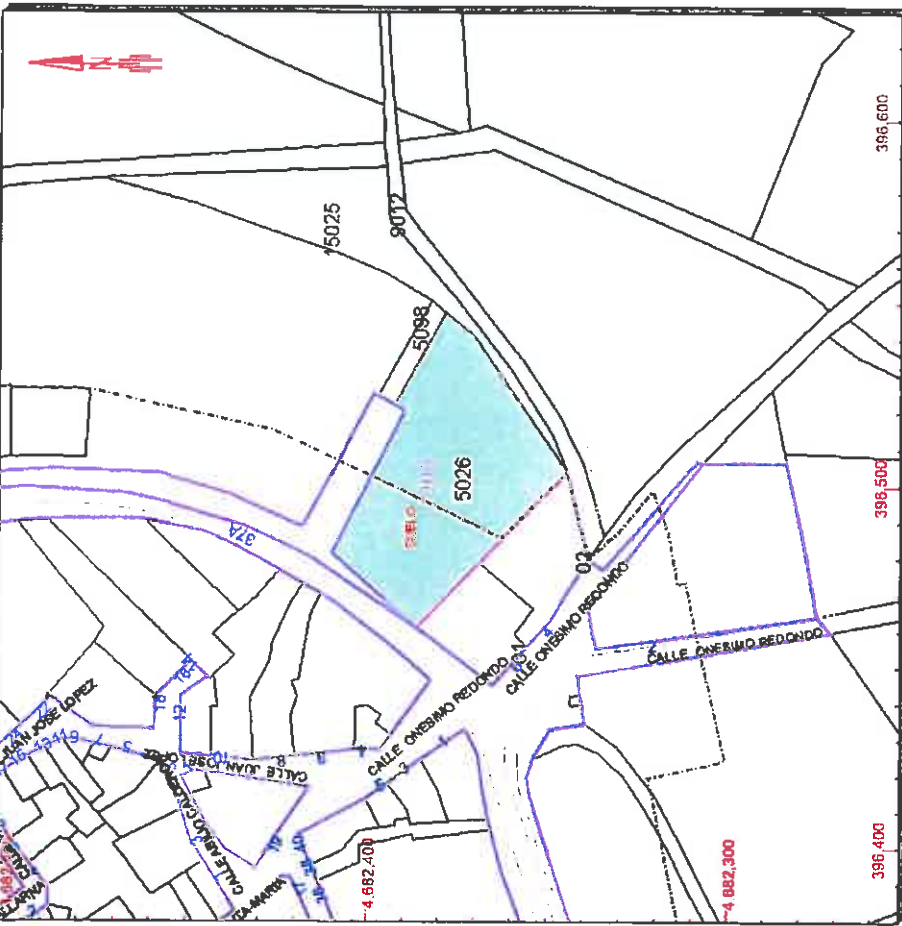

Este documento no es una cartificación catastral, pero sus datos pueden ser verificados a través del 'Acceso a datos catastrales no protegidos' de la SEC.

396.600 Coordenadas U.T.M. Huso 30 ETRS89

- Límite de Manzana
- Límite de Parcela
- Límite de Construcciones
- Mobiliario y aceras
- Límite zona verde
- Hidrografía

Lunes, 10 de Junio de 2013

DATOS DEL INMUEBLE

LOCALIZACIÓN	Polígono 8 Parcela 5026		
	PARRULLA. 34468 ITERO DE LA VEGA [PALENCIA]		
USO LOCAL PRINCIPAL	Agrario [Labor o labradío regadío 01]	AÑO CONSTRUCCIÓN	-
COEFICIENTE DE PARTICIPACIÓN	100,000000	SUPERFICIE CONSTRUIDA INT	-

DATOS DE LA FINCA A LA QUE PERTENECE EL INMUEBLE

SITUACIÓN	Polígono 8 Parcela 5026		
	PARRULLA. ITERO DE LA VEGA [PALENCIA]		
SUPERFICIE CONSTRUIDA INT	0	SUPERFICIE SUELO INT	2.794
		TIPO DE FINCA	Suelo sin edificar



SECRETARÍA DE ESTADO
DE HACIENDA

DIRECCIÓN GENERAL
DEL CATASTRO

Sede Electrónica
del Catastro

CONSULTA DESCRIPTIVA Y GRÁFICA DE DATOS CATASTRALES BIENES INMUEBLES DE NATURALEZA URBANA

Municipio de **ITERO DE LA VEGA** Provincia de **PALENCIA**
INFORMACIÓN GRÁFICA

REFERENCIA CATASTRAL DEL INMUEBLE
34089A00905024000100

E: 1/2000

DATOS DEL INMUEBLE

LOCALIZACIÓN
Es: E Pt: 01 Polígono 8 Parcela 5024
PARRULLA. 34468 ITERO DE LA VEGA [PALENCIA]

USO LOCAL PRINCIPAL
Residencial

COEFICIENTE DE PARTICIPACIÓN
100,000000

AÑO CONSTRUCCIÓN
2006

SUPERFICIE CONSTRUIDA (m²)
121

DATOS DE LA FINCA A LA QUE PERTENECE EL INMUEBLE

SITUACIÓN
Polígono 8 Parcela 5024
PARRULLA. ITERO DE LA VEGA [PALENCIA]

SUPERFICIE CONSTRUIDA (m²)
121

SUPERFICIE SUELO (m²)
8.534

TIPO DE FINCA
Parcela construida sin división horizontal

ELEMENTOS DE CONSTRUCCIÓN

Uso	Escalera	Planta	Puerta	Superficie m ²
VIVIENDA	E	00	01	101
ALMACEN	E	00	01	20

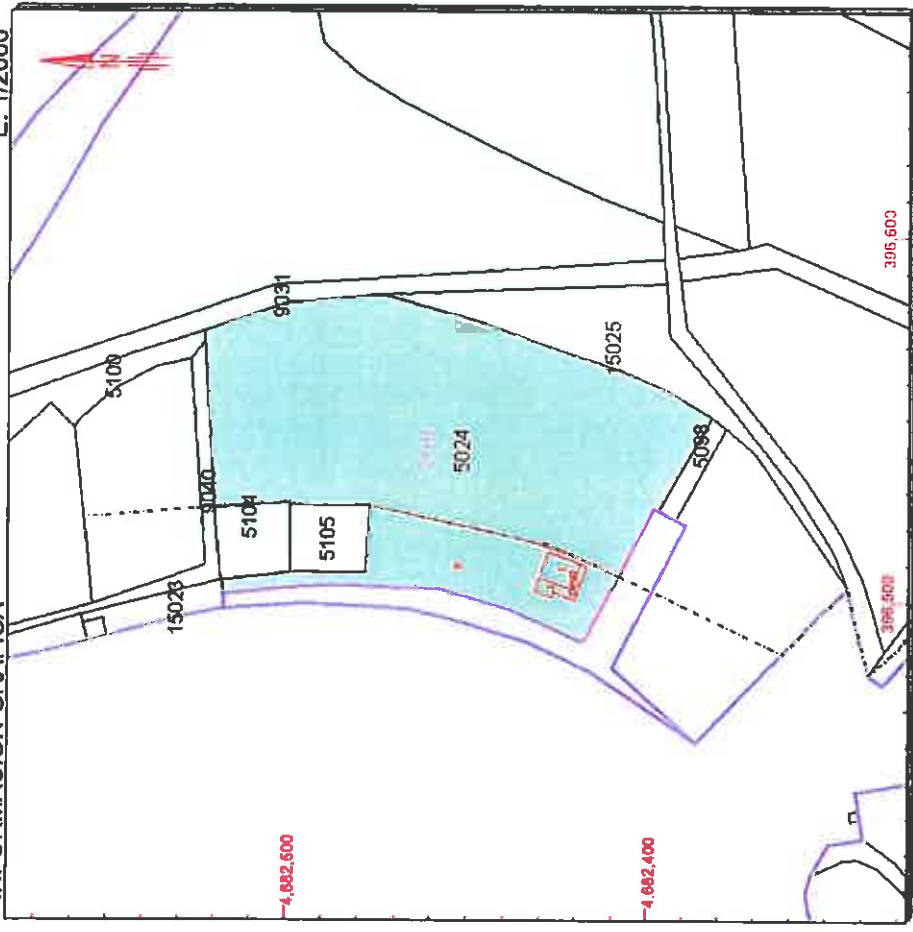

Este documento no es una certificación catastral, pero sus datos pueden ser verificados a través del 'Acceso a datos catastrales no protegidos' de la SEC.

396.600 Coordenadas U.T.M. Huso 30 ETRS89

Lunes, 10 de Junio de 2013

- Límite de Manzana
- Límite de Parcela
- Límite de Construcciones
- Mobiliario y escombros
- Límite zona verde
- Hidrografía



SECRETARÍA DE ESTADO DE HACIENDA

DIRECCIÓN GENERAL DEL CATASTRO

Sede Electrónica del Catastro

CONSULTA DESCRIPTIVA Y GRÁFICA DE DATOS CATASTRALES BIENES INMUEBLES DE NATURALEZA RÚSTICA

Municipio de ITERO DE LA VEGA Provincia de PALENCIA

REFERENCIA CATASTRAL DEL INMUEBLE
34089A008050240000II

E: 1/2000

INFORMACIÓN GRÁFICA

DATOS DEL INMUEBLE

LOCALIZACIÓN	Polígono 8 Parcela 5024 PARRULLA. 34488 ITERO DE LA VEGA [PALENCIA]		
USO LOCAL PRINCIPAL	Agrario [Labor o labradío regadío 0'1]	ANO CONSTRUCCIÓN	--
COEFICIENTE DE PARTICIPACIÓN	100,000000	SUPERFICIE CONSTRUIDA (m ²)	--

DATOS DE LA FINCA A LA QUE PERTENECE EL INMUEBLE

SITUACIÓN	Polígono 8 Parcela 5024 PARRULLA. ITERO DE LA VEGA [PALENCIA]		
SUPERFICIE CONSTRUIDA (m ²)	121	SUPERFICIE SUELO (m ²)	8.534
TIPO DE FINCA	Parcela construida sin división horizontal		

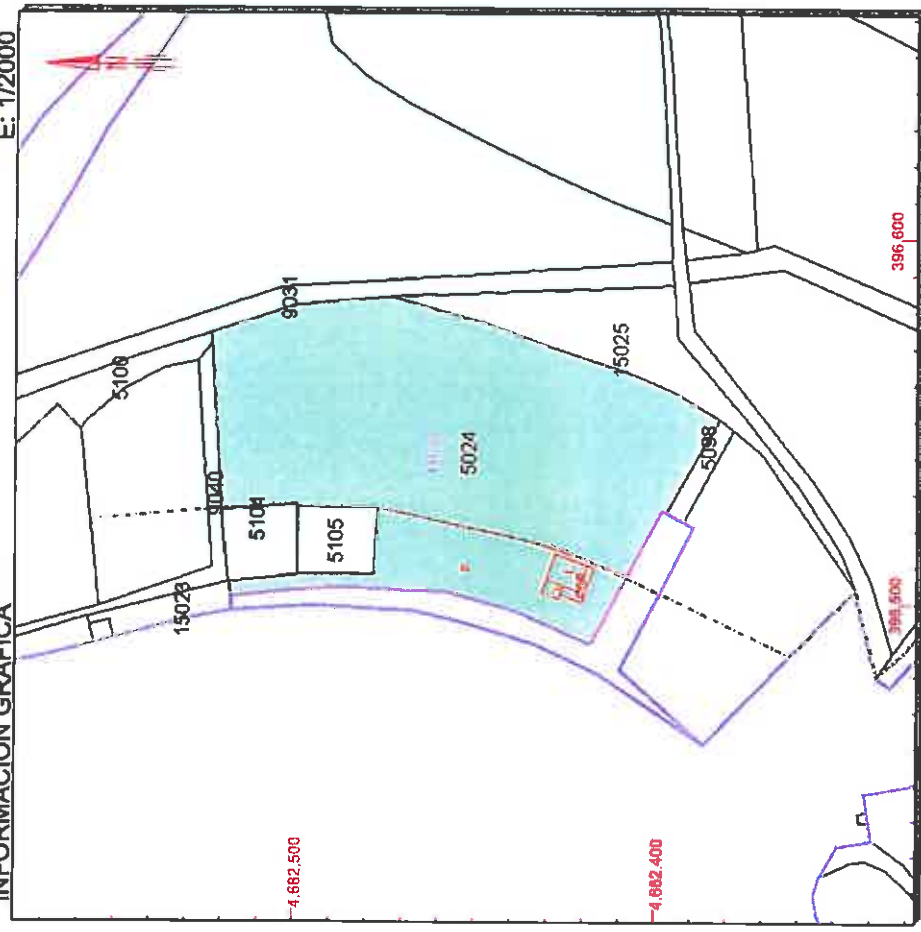

Este documento no es una certificación catastral, pero sus datos pueden ser verificados a través del 'Acceso a datos catastrales no protegidos' de la SEC.

- 396.600 Coordenadas U.T.M. Huso 30 ETRS89
- Límite de Manzana
- Límite de Parcela
- Límite de Construcciónes
- Mobilisio y aceras
- Límite zona verde
- Hidrografía

Lunes, 10 de Junio de 2013



SECRETARÍA DE ESTADO DE HACIENDA
DIRECCIÓN GENERAL DEL CATÁSTRO

Sede Electrónica del Catastro

CONSULTA DESCRIPTIVA Y GRÁFICA DE DATOS CATASTRALES BIENES INMUEBLES DE NATURALEZA URBANA

Municipio de ITERO DE LA VEGA Provincia de PALENCIA

INFORMACIÓN GRÁFICA

E: 1/2000

REFERENCIA CATASTRAL DEL INMUEBLE
34089A008050220000ID

DATOS DEL INMUEBLE

LOCALIZACIÓN
Polígono 8 Parcela 5022
PARRULLA. 34468 ITERO DE LA VEGA [PALENCIA]

USO LOCAL PRINCIPAL
Residencial

COEFICIENTE DE PARTICIPACIÓN
100,000000

ARO CONSTRUCCIÓN
1995

SUPERFICIE CONSTRUIDA (m²)
751

DATOS DE LA FINCA A LA QUE PERTENECE EL INMUEBLE

SITUACIÓN
Polígono 8 Parcela 5022
PARRULLA. ITERO DE LA VEGA [PALENCIA]

SUPERFICIE CONSTRUIDA (m²)
751

SUPERFICIE SUJETO (m²)
2.466

TIPO DE FINCA
Parcela construida sin división horizontal

ELEMENTOS DE CONSTRUCCIÓN

Uso	Escalera	Planta	Puerta	Superficie m ²
VIVIENDA	E	00	01	176
PORCHE 100%	E	00	02	4
VIVIENDA	E	01	01	157
APARCAMIENTO	E	00	03	60
ALMACEN	E	00	04	15
ALMACEN	E	00	05	339

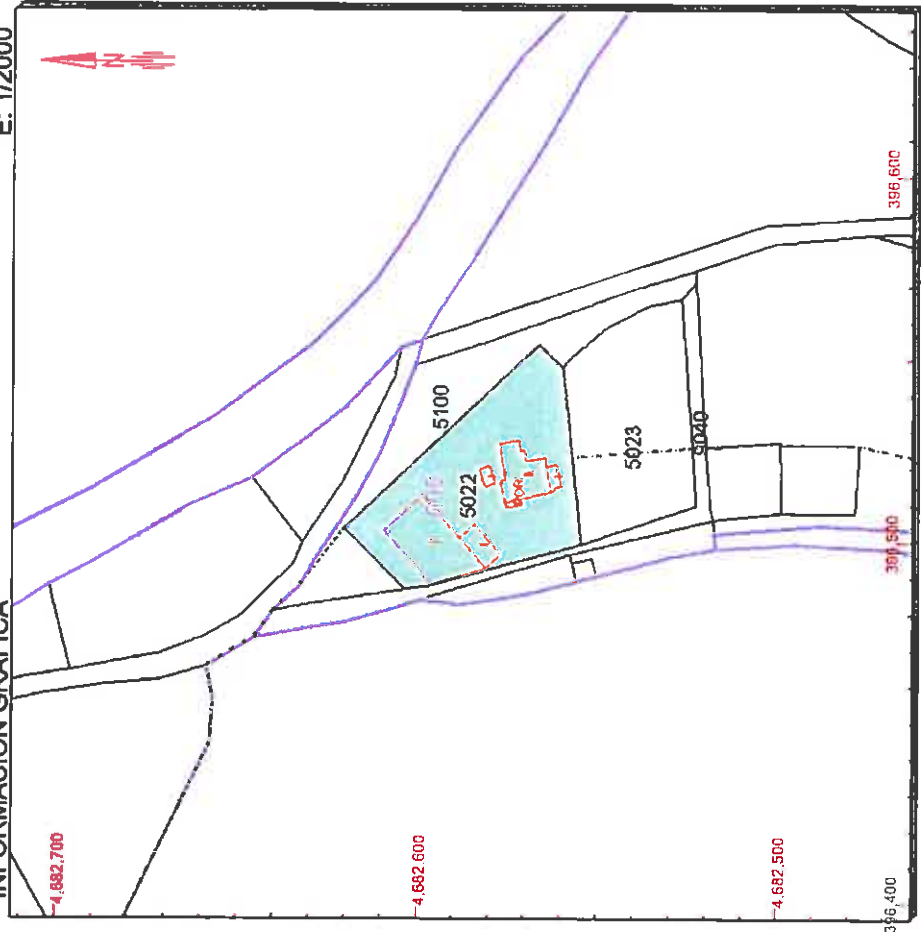

Este documento no es una certificación catastral, pero sus datos pueden ser verificados a través del 'Acceso a datos catastrales no protegidos' de la SEC.

- 396.600 Coordenadas U.T.M. Huso 30 ETRS89
- Límite de Merzani
- Límite de Parcela
- Límite de Construcción
- Mobiliario y aceras
- Límite zona verde
- Hidrografía

Lunes, 10 de Junio de 2013

CONSULTA DESCRIPTIVA Y GRÁFICA DE DATOS CATASTRALES BIENES INMUEBLES DE NATURALEZA RÚSTICA

Municipio de ITERO DE LA VEGA Provincia de PALENCIA

E: 1/2000

INFORMACIÓN GRÁFICA

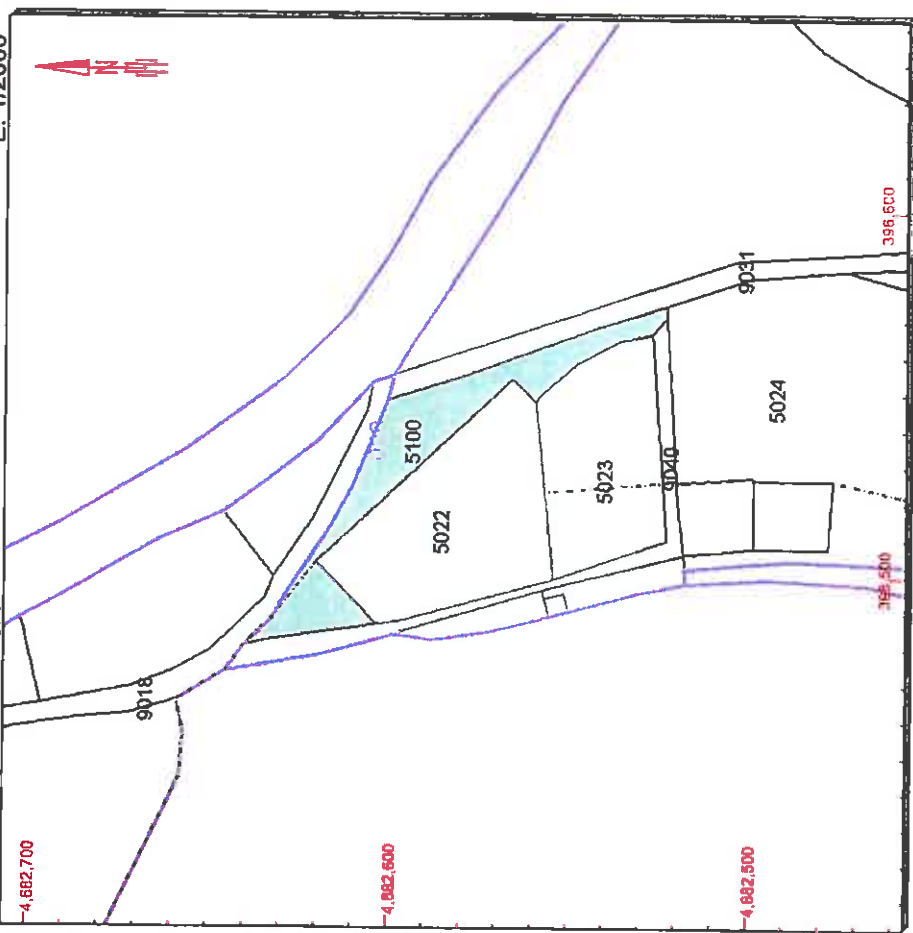

Este documento no es una certificación catastral, pero sus datos pueden ser verificados a través del 'Acceso a datos catastrales no protegidos' de la SEC.

Lunes , 10 de Junio de 2013

396.600 Coordenadas U.T.M. Huso 30 ETRS89

- Límite de Manzana
- Límite de Parcela
- Límite de Construcciones
- Límite zona verde
- Hidrografía



SECRETARÍA DE ESTADO DE HACIENDA

MINISTERIO DE HACIENDA Y ADMINISTRACIONES PÚBLICAS

GOBIERNO DE ESPAÑA

Sede Electrónica del Catastro

DIRECCIÓN GENERAL DEL CATASTRO

REFERENCIA CATASTRAL DEL INMUEBLE
34089A0080510000001A

DATOS DEL INMUEBLE

LOCALIZACIÓN	Polígono 8 Parcela 5100		
	PARRULLA. ITERO DE LA VEGA [PALENCIA]		
USO LOCAL PRINCIPAL	Agrario [Improductivo 00]	AÑO CONSTRUCCIÓN	-
COEFICIENTE DE PARTICIPACIÓN	100,000000	SUPERFICIE CONSTRUIDA (m²)	-

DATOS DE LA FINCA A LA QUE PERTENECE EL INMUEBLE

SITUACIÓN	Polígono 8 Parcela 5100		
	PARRULLA. ITERO DE LA VEGA [PALENCIA]		
SUPERFICIE CONSTRUIDA (m²)	-	SUPERFICIE SUELO (m²)	1.525
		TIPO DE FINCA	-

CONSULTA DESCRIPTIVA Y GRÁFICA DE DATOS CATASTRALES BIENES INMUEBLES DE NATURALEZA URBANA

Municipio de **ITERO DE LA VEGA** Provincia de **PALENCIA**

E: 1/2000

INFORMACIÓN GRÁFICA

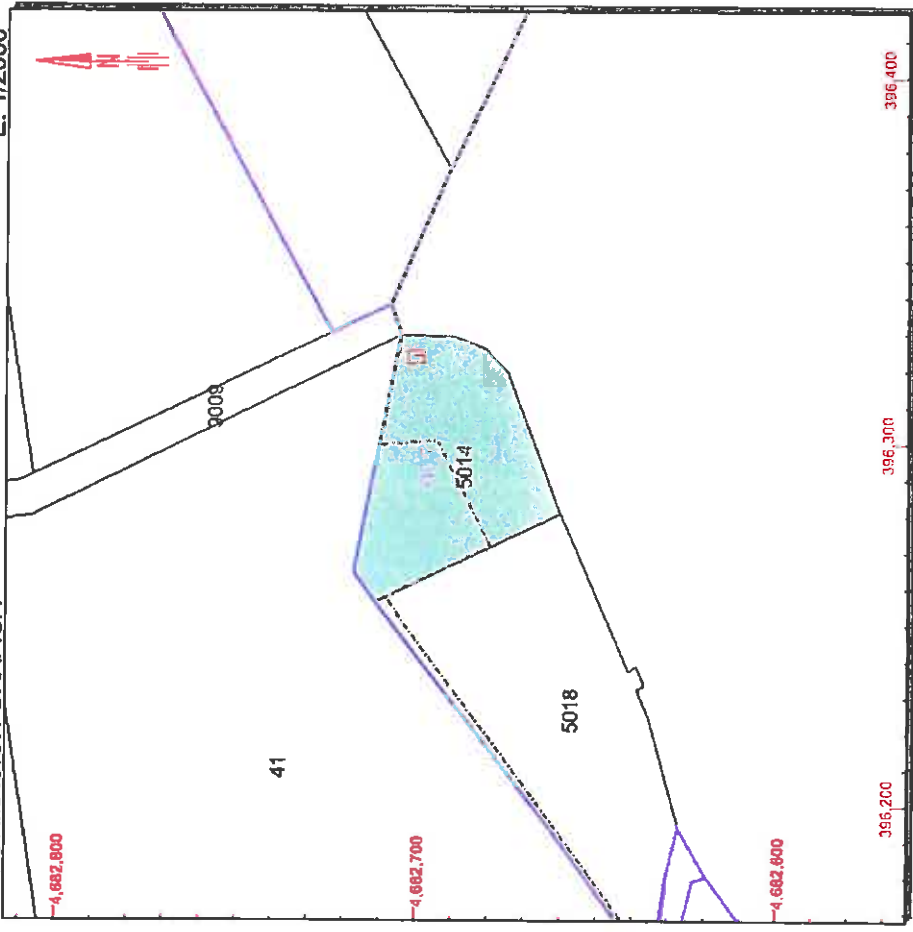

Este documento no es una certificación catastral, pero sus datos pueden ser verificados a través del 'Acceso a datos catastrales no protegidos' de la SEC.

Lunes , 10 de Junio de 2013

396.400 Coordenadas U.T.M. Huso 30 ETRS89

- Límite de Manzana
- Límite de Parcela
- Límite de Construcciones
- Mobiliario y aceros
- Límite zona verde
- Hidrografía

SECRETARÍA DE ESTADO DE HACIENDA

Sede Electrónica del Catastro

DIRECCIÓN GENERAL DEL CATASTRO

REFERENCIA CATASTRAL DEL INMUEBLE
34089A007050140000IX

DATOS DEL INMUEBLE

LOCALIZACIÓN	Polígono 7 Parcela 5014		
	VALDEPERAL, 34488 ITERO DE LA VEGA [PALENCIA]		
USO LOCAL PRINCIPAL	Industrial	ANO CONSTRUCCIÓN	1980
COEFICIENTE DE PARTICIPACIÓN	100,000000	SUPERFICIE CONSTRUIDA [m²]	16

DATOS DE LA FINCA A LA QUE PERTENECE EL INMUEBLE

SITUACIÓN	Polígono 7 Parcela 5014		
	VALDEPERAL, ITERO DE LA VEGA [PALENCIA]		
SUPERFICIE CONSTRUIDA [m²]	16	SUPERFICIE SUELO [m²]	2.626
		TIPO DE FINCA	Parcela construida sin división horizontal



SECRETARÍA DE ESTADO DE HACIENDA

DIRECCIÓN GENERAL DEL CATASTRO

Sede Electrónica del Catastro

CONSULTA DESCRIPTIVA Y GRÁFICA DE DATOS CATASTRALES BIENES INMUEBLES DE NATURALEZA URBANA

Municipio de ITERO DE LA VEGA Provincia de PALENCIA

REFERENCIA CATASTRAL DEL INMUEBLE
34089A0070501800010D

E: 1/2000

INFORMACIÓN GRÁFICA

DATOS DEL INMUEBLE

LOCALIZACIÓN	Suelo Polígono 7 Parcela 5018		
	VALDEPERAL 34468 ITERO DE LA VEGA [PALENCIA]		
USO LOCAL PRINCIPAL	Industrial	AÑO CONSTRUCCIÓN	1970
COCIENTE DE PARTICIPACIÓN	100,000000	SUPERFICIE CONSTRUIDA (m ²)	-

DATOS DE LA FINCA A LA QUE PERTENECE EL INMUEBLE

SITUACIÓN	Polígono 7 Parcela 5018		
	VALDEPERAL ITERO DE LA VEGA [PALENCIA]		
SUPERFICIE CONSTRUIDA (m ²)	2.530	SUPERFICIE SUELO (m ²)	5.305
		TIPO DE FINCA	[división horizontal]

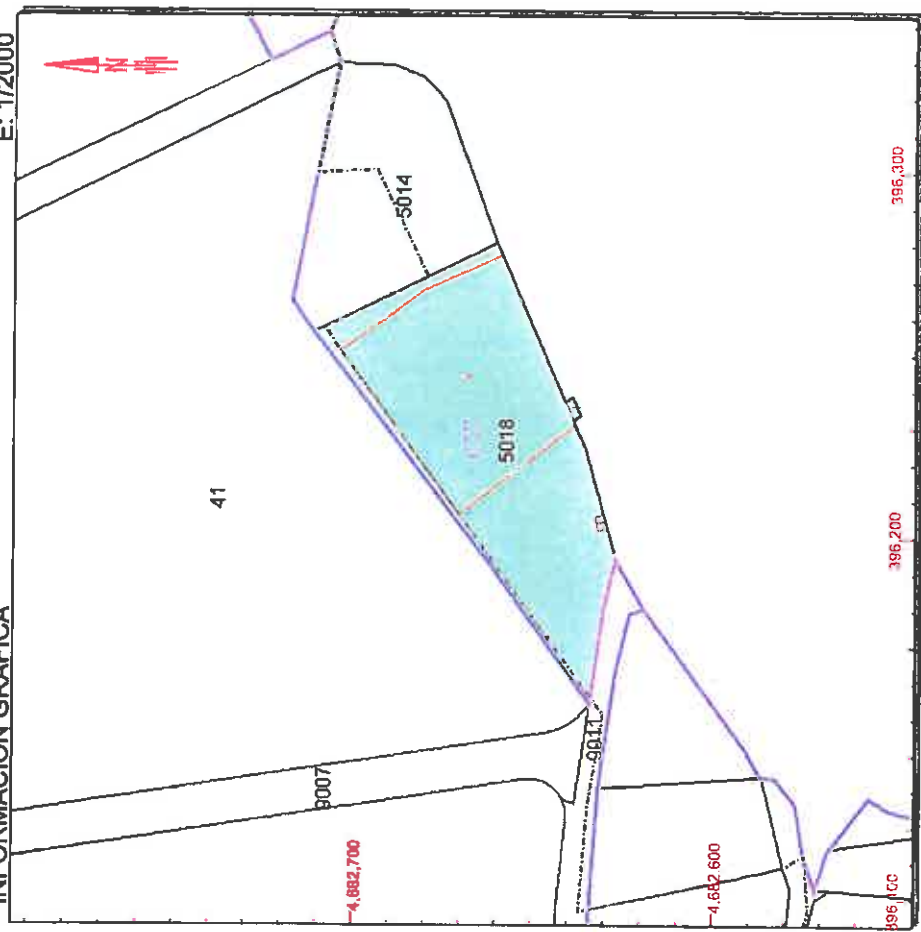

Este documento no es una certificación catastral, pero sus datos pueden ser verificados a través del 'Acceso a datos catastrales no protegidos' de la SEC.

396.300 Coordenadas U.T.M. Huso 30 ETRS89

- Límite de Manzana
- Límite de Parcela
- Límite de Construcciones
- Mobiliario y obras
- Límite zona venta
- Hidrografía

Lunes , 10 de Junio de 2013



GOBIERNO DE ESPAÑA

MINISTERIO DE HACIENDA Y ADMINISTRACIONES PÚBLICAS

SECRETARÍA DE ESTADO DE HACIENDA

DIRECCIÓN GENERAL DEL CATASTRO

Sede Electrónica del Catastro

CONSULTA DESCRIPTIVA Y GRÁFICA DE DATOS CATASTRALES BIENES INMUEBLES DE NATURALEZA URBANA

Municipio de ITERO DE LA VEGA Provincia de PALENCIA

INFORMACIÓN GRÁFICA

E: 1/2000

DATOS DEL INMUEBLE

LOCALIZACIÓN	Es:E Pt:01 Poligono 7 Parcela 5018		
	VALDEPERAL. 34488 ITERO DE LA VEGA [PALENCIA]		
USO LOCAL PRINCIPAL	Industrial	AÑO CONSTRUCCIÓN	1970
COEFICIENTE DE PARTICIPACIÓN	-	SUPERFICIE CONSTRUIDA [m ²]	8

DATOS DE LA FINCA A LA QUE PERTENECE EL INMUEBLE

SITUACIÓN	Poligono 7 Parcela 5018	
	VALDEPERAL. ITERO DE LA VEGA [PALENCIA]	
SUPERFICIE CONSTRUIDA [m ²]	2.530	TIPO DE FINCA
SUPERFICIE SUELO [m ²]	5.305	[division horizontal]

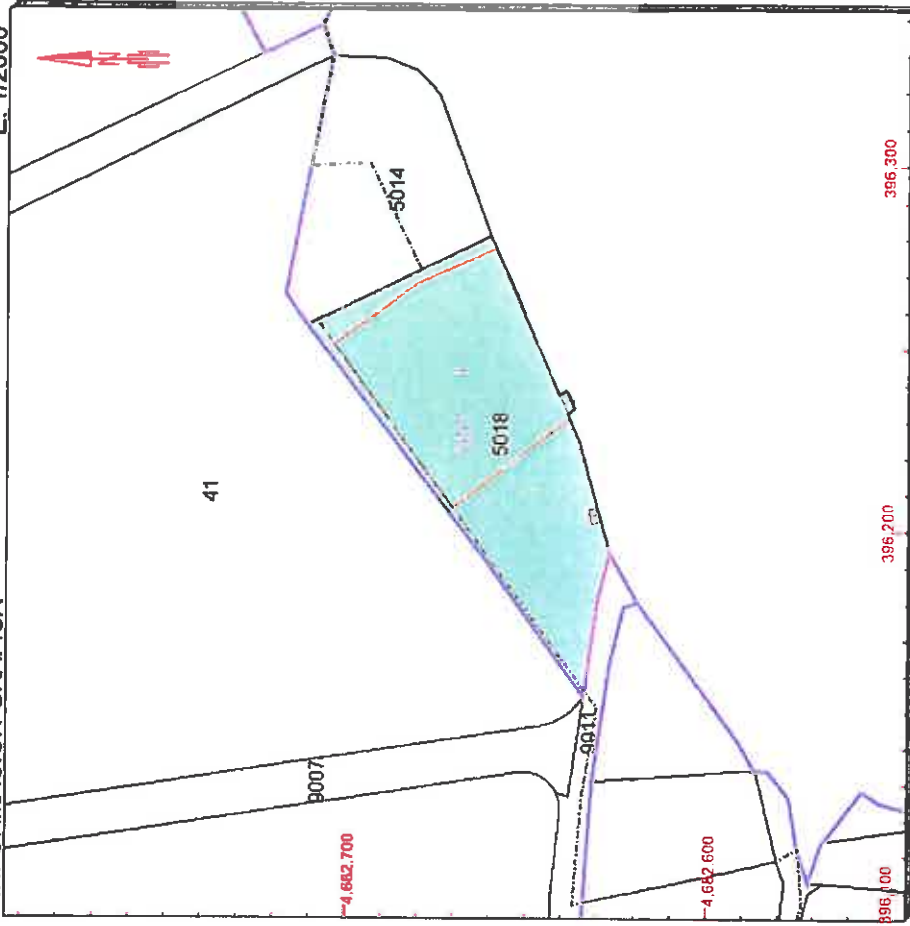

Este documento no es una certificación catastral, pero sus datos pueden ser verificados a través del 'Acceso a datos catastrales no protegidos' de la SEC.

Coordenadas: U.T.M. Huso 30 ETRS89

- Límite de Mensura
- Límite de Parcela
- Límite de Construcción
- Mobiliario y azarías
- Límite zona verde
- Hidrografía

Lunes, 10 de Junio de 2013



SECRETARÍA DE ESTADO
DE HACIENDA

DIRECCIÓN GENERAL
DEL CATASTRO

Sede Electrónica
del Catastro

CONSULTA DESCRIPTIVA Y GRÁFICA DE DATOS CATASTRALES BIENES INMUEBLES DE NATURALEZA URBANA

Municipio de **ITERO DE LA VEGA** Provincia de **PALENCIA**

INFORMACIÓN GRÁFICA

E: 1/2000

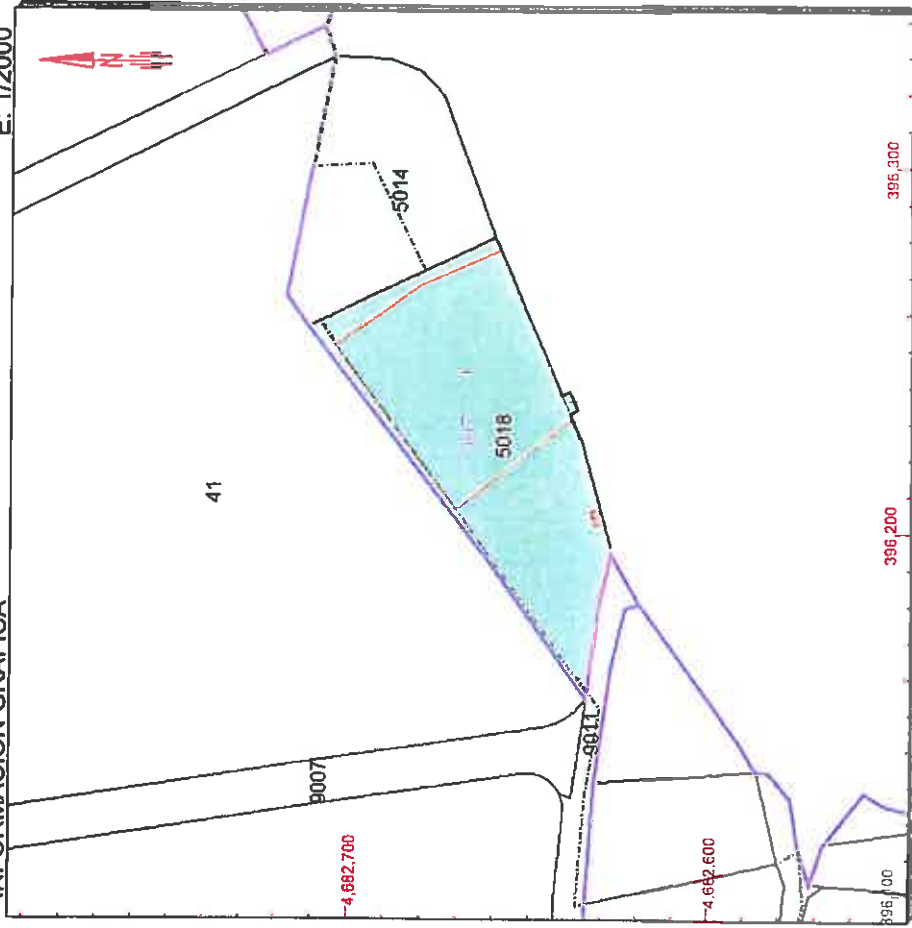

Este documento no es una certificación catastral, pero sus datos pueden ser verificados a través del 'Acceso a datos catastrales no protegidos' de la SEC.

396.300 Coordenadas U.T.M. Huso 30 ETRS89

- Límite de Manzana
- Límite de Parcela
- Límite de Construcciones
- Límite zona verde
- Hidrografía

Lunes, 10 de Junio de 2013

DATOS DEL INMUEBLE

LOCALIZACIÓN
Es:E Pt:02 Polígono 7 Parcela 5018
VALDEPERAL, 34468 ITERO DE LA VEGA [PALENCIA]

USO LOCAL PRINCIPAL Industrial AÑO CONSTRUCCIÓN 1979

CORCIENTE DE PARTICIPACIÓN - SUPERFICIE CONSTRUIDA (m²) 2.522

DATOS DE LA FINCA A LA QUE PERTENECE EL INMUEBLE

SITUACIÓN
Polígono 7 Parcela 5018
VALDEPERAL, ITERO DE LA VEGA [PALENCIA]

SUPERFICIE CONSTRUIDA (m²) 2.530 SUPERFICIE SUELO (m²) 5.305 TIPO DE FINCA [división horizontal]



SECRETARÍA DE ESTADO DE HACIENDA

DIRECCIÓN GENERAL DEL CATASTRO

Sede Electrónica del Catastro

CONSULTA DESCRIPTIVA Y GRÁFICA DE DATOS CATASTRALES BIENES INMUEBLES DE NATURALEZA URBANA

Municipio de ITERO DE LA VEGA Provincia de PALENCIA

INFORMACIÓN GRÁFICA

E: 1/2000

REFERENCIA CATASTRAL DEL INMUEBLE
34089A008050140002PH

DATOS DEL INMUEBLE

LOCALIZACIÓN:
Polígono 8 Parcela 5014
LAS ERAS. 34468 ITERO DE LA VEGA [PALENCIA]

USO LOCAL PRINCIPAL: Industrial

COEFICIENTE DE PARTICIPACIÓN: 100,000000

AÑO CONSTRUCCIÓN: 1970

SUPERFICIE CONSTRUIDA (m²): 844

DATOS DE LA FINCA A LA QUE PERTENECE EL INMUEBLE

SITUACIÓN:
Polígono 8 Parcela 5014
LAS ERAS. ITERO DE LA VEGA [PALENCIA]

SUPERFICIE CONSTRUIDA (m²): 844

SUPERFICIE SUELO (m²): 1.475

TIPO DE FINCA: Parcela construida sin división horizontal

ELEMENTOS DE CONSTRUCCIÓN

Uso	Ejecutor	Planta	Puerta	Superficie m ²
ALMACEN	E	00	01	264
ALMACEN	E	00	02	580

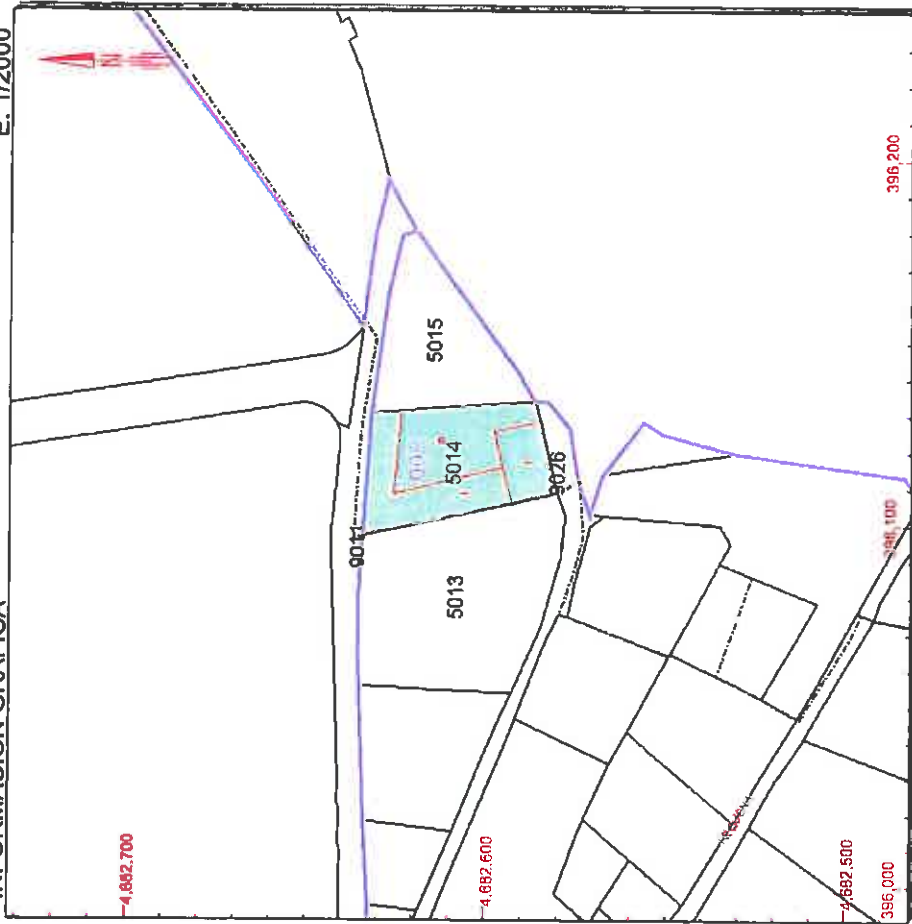

Este documento no es una certificación catastral, pero sus datos pueden ser verificados a través del 'Acceso a datos catastrales no protegidos' de la SEC.

396,200 Coordenadas U.T.M. Huso 30 E TRS89

- Límite de Manzana
- Límite de Parcela
- Límite de Construcciones
- Mobiliario y aceras
- Límite zona verde
- Hidrografía

Lunes, 10 de Junio de 2013

CONSULTA DESCRIPTIVA Y GRÁFICA DE DATOS CATASTRALES BIENES INMUEBLES DE NATURALEZA URBANA

Municipio de **ITERO DE LA VEGA** Provincia de **PALENCIA**

E: 1/2000

INFORMACIÓN GRÁFICA

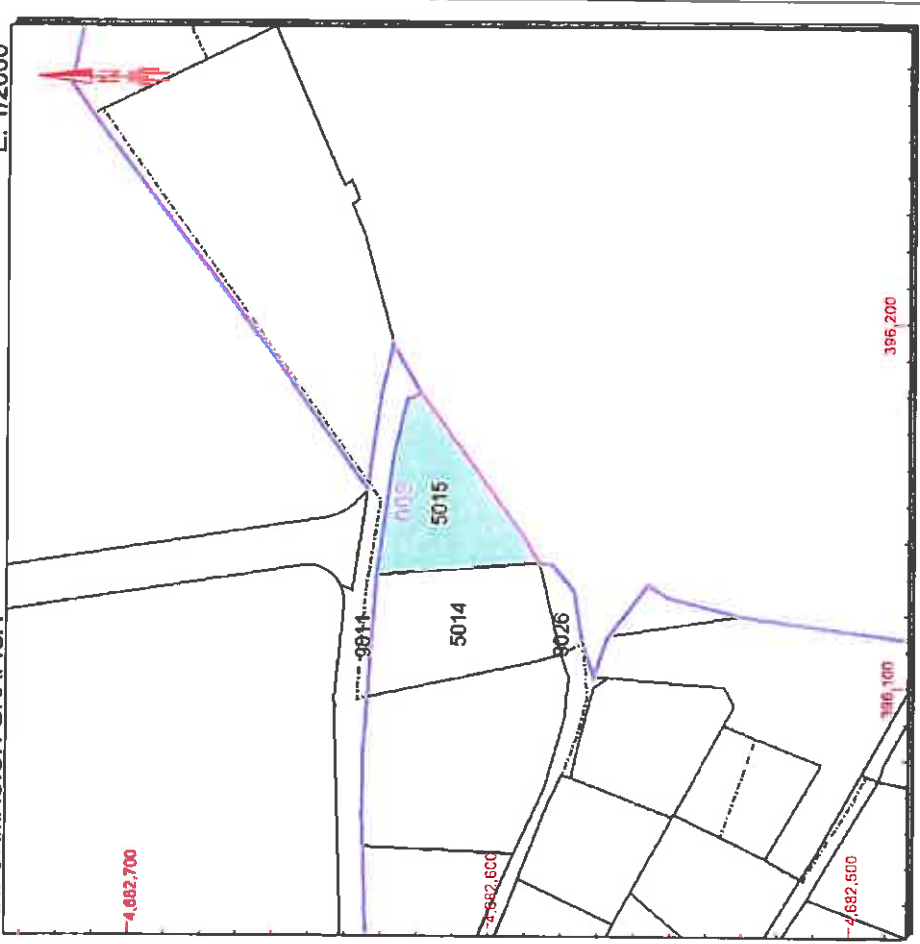

Este documento no es una certificación catastral, pero sus datos pueden ser verificados a través del 'Acceso a datos catastrales no protegidos' de la SEC.

- 396.200: Coordenadas U.T.M. Huso 30 ETRS89
- : Límite de Manzana
- : Límite de Parcela
- : Límite de Construcción
- : Mobiliario y aceras
- : Límite zona verde
- : Hidrografía

Lunes, 10 de Junio de 2013

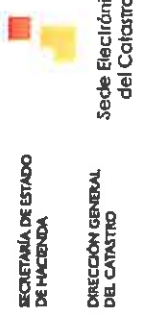

GOBIERNO DE ESPAÑA
MINISTERIO DE HACIENDA Y ADMINISTRACIONES PÚBLICAS
SECRETARÍA DE ESTADO DE HACIENDA
DIRECCIÓN GENERAL DEL CATASTRO
Sede Electrónica del Catastro

REFERENCIA CATASTRAL DEL INMUEBLE
34089A008050150000IM

DATOS DEL INMUEBLE

LOCALIZACIÓN	Polígono 8 Parcela 5015		
	LAS ERAS. ITERO DE LA VEGA [PALENCIA]		
USO LOCAL PRINCIPAL	Suelo sin edif.	AÑO CONSTRUCCIÓN	
COEFICIENTE DE PARTICIPACIÓN	100,000000	SUPERFICIE CONSTRUIDA (m ²)	-

DATOS DE LA FINCA A LA QUE PERTENECE EL INMUEBLE

SITUACIÓN	Polígono 8 Parcela 5015		
	LAS ERAS. ITERO DE LA VEGA [PALENCIA]		
SUPERFICIE CONSTRUIDA (m ²)	--	SUPERFICIE SUELO (m ²)	1.235
		TIPO DE FINCA	Suelo sin edificar



SECRETARÍA DE ESTADO DE HACIENDA

DIRECCIÓN GENERAL DEL Catastro

Sede Electrónica del Catastro

CONSULTA DESCRIPTIVA Y GRÁFICA DE DATOS CATASTRALES BIENES INMUEBLES DE NATURALEZA URBANA

Municipio de ITERO DE LA VEGA Provincia de PALENCIA

REFERENCIA CATASTRAL DEL INMUEBLE
34089A0080502700001S

INFORMACIÓN GRÁFICA

E: 1/2000

DATOS DEL INMUEBLE

LOCALIZACIÓN	Polígono 8 Parcela 5027		
	PARRULLA. ITERO DE LA VEGA [PALENCIA]		
USO LOCAL PRINCIPAL	Suelo sin edif.	ARO CONSTRUCCIÓN	
COEFICIENTE DE PARTICIPACIÓN	100,000000	SUPERFICIE CONSTRUIDA (m ²)	-

DATOS DE LA FINCA A LA QUE PERTENECE EL INMUEBLE

SITUACIÓN	Polígono 8 Parcela 5027		
	PARRULLA. ITERO DE LA VEGA [PALENCIA]		
SUPERFICIE CONSTRUIDA (m ²)	-	SUPERFICIE SUELO (m ²)	209
		TIPO DE FINCA	Suelo sin edificar

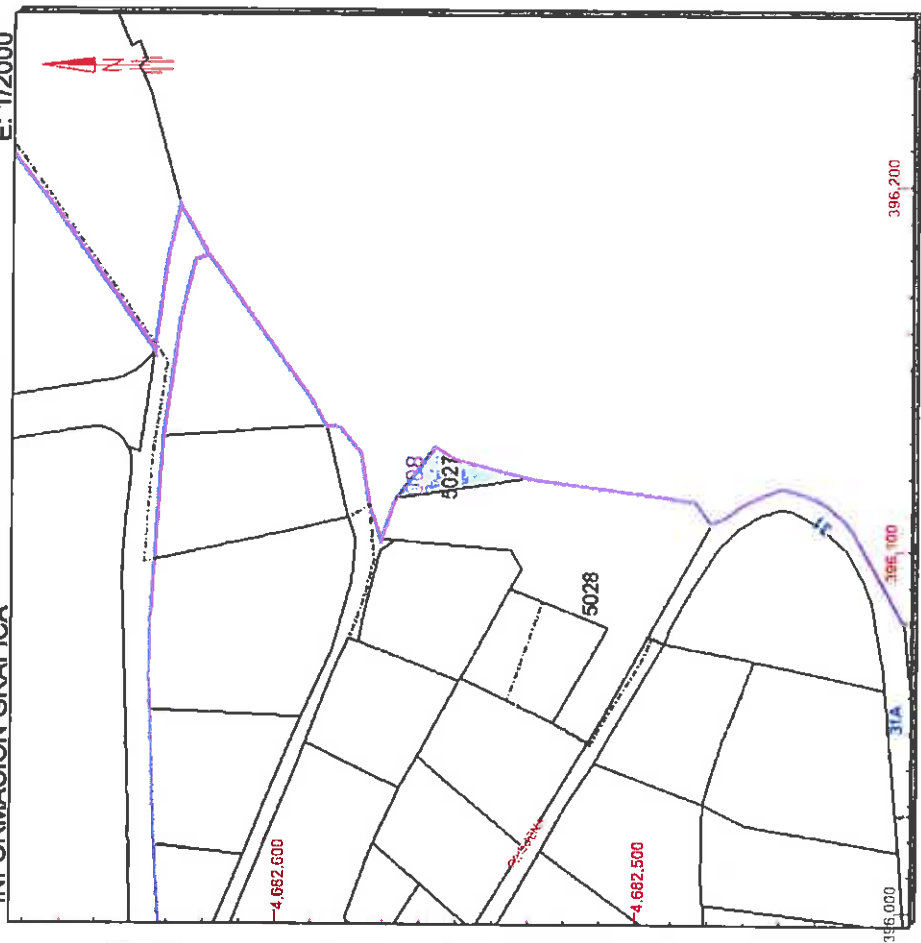

Este documento no es una certificación catastral, pero sus datos pueden ser verificados a través del 'Acceso a datos catastrales no protegidos' de la SEC.

- 396,700 Coordenadas U.T.M. Huso 30 ETRS89
- 396,700 Límite de Manzana
- 396,700 Límite de Parcela
- 396,700 Límite de Construcción
- 396,700 Mobiliario y aceras
- 396,700 Límite zona verde
- 396,700 Hidrografía

Lunes, 10 de Junio de 2013



SECRETARÍA DE ESTADO
DE HACIENDA

DIRECCIÓN GENERAL
DEL Catastro

Sede Electrónica
del Catastro

CONSULTA DESCRIPTIVA Y GRÁFICA DE DATOS CATASTRALES BIENES INMUEBLES DE NATURALEZA URBANA

Municipio de **ITERO DE LA VEGA** Provincia de **PALENCIA**

REFERENCIA CATASTRAL DEL INMUEBLE
34089A0080502800010X

DATOS DEL INMUEBLE

LOCALIZACIÓN	
Es:E Pt:00 Pt:01 Polígono 6 Parcela 5028	
LAS ERAS. 34468 ITERO DE LA VEGA [PALENCIA]	
USO LOCAL PRINCIPAL	AÑO CONSTRUCCIÓN
Industrial	1975
CORFICIENTE DE PARTICIPACIÓN	SUPERFICIE CONSTRUIDA [m ²]
100,000000	485

DATOS DE LA FINCA A LA QUE PERTENECE EL INMUEBLE

SITUACIÓN	
Polígono 8 Parcela 5028	
LAS ERAS. ITERO DE LA VEGA [PALENCIA]	
SUPERFICIE CONSTRUIDA [m ²]	SUPERFICIE SUELO [m ²]
886	2.606
	TIPO DE FINCA
	[division horizontal]

INFORMACIÓN GRÁFICA E: 1/2000

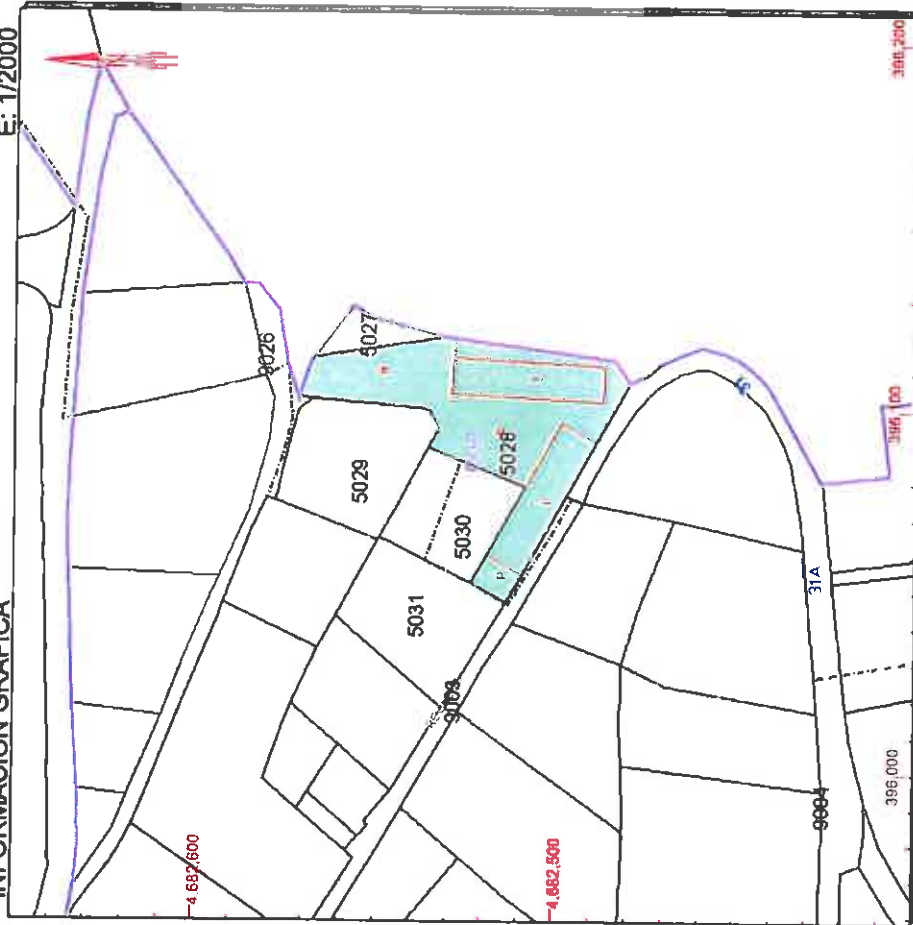

Este documento no es una cartificación catastral, pero sus datos pueden ser verificados a través del 'Acceso a datos catastrales no protegidos' de la SEC.

- 34089A0080502800010X Coordenadas U.T.M. Huso 30 ETRS89
- Límite de Manzana
- Límite de Parcela
- Límite de Construcciones
- Mobilisio y aceras
- Límite zona verde
- Hidrografía

Lunes, 10 de Junio de 2013